

DETALHE CORTE RAMPA MACIÇA concreto (fck 35 mpa slump 10±2)

ESC: 1:25

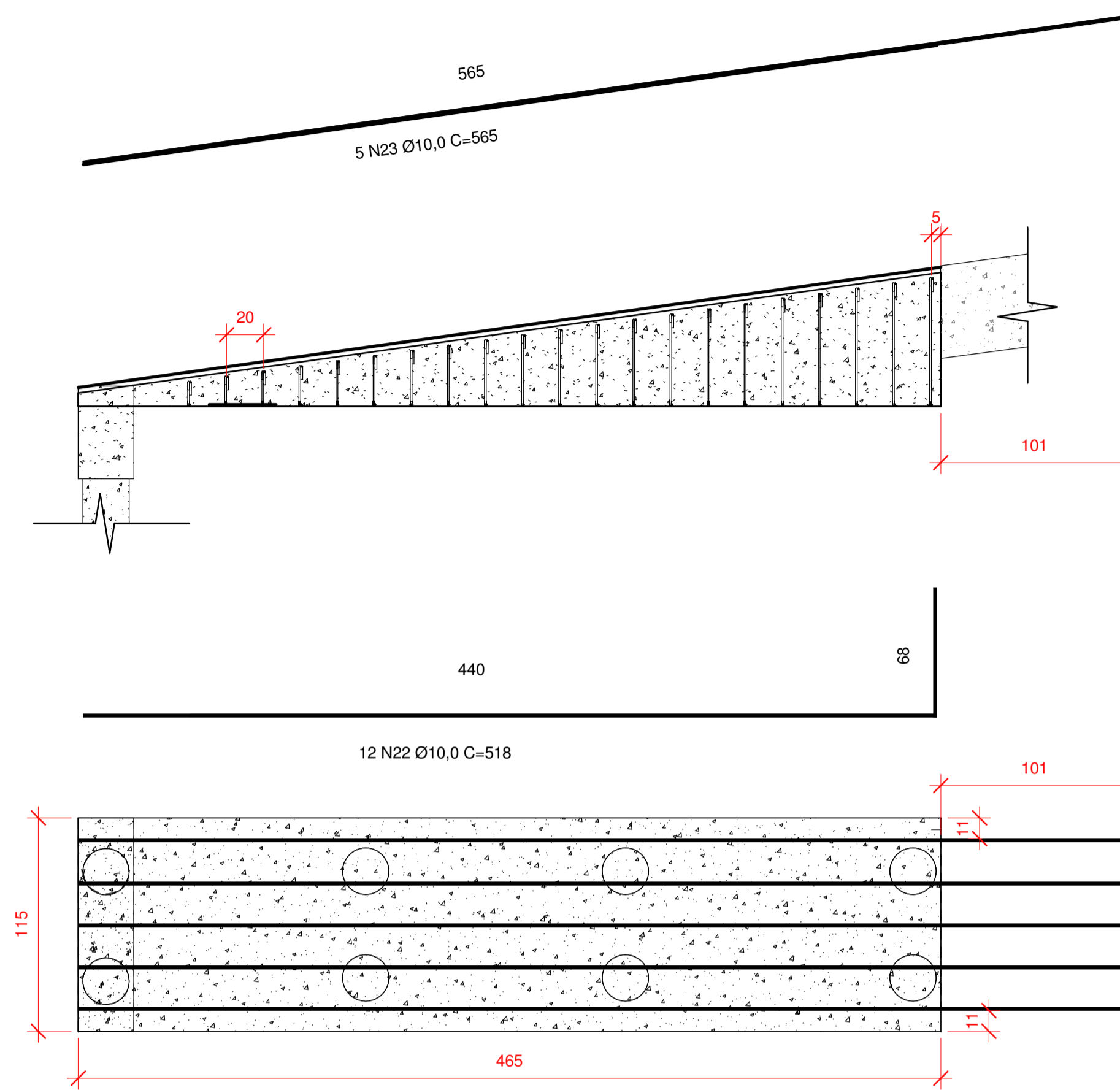

Vista Top da Rampa Maciça

INÍCIO DA RAMPA

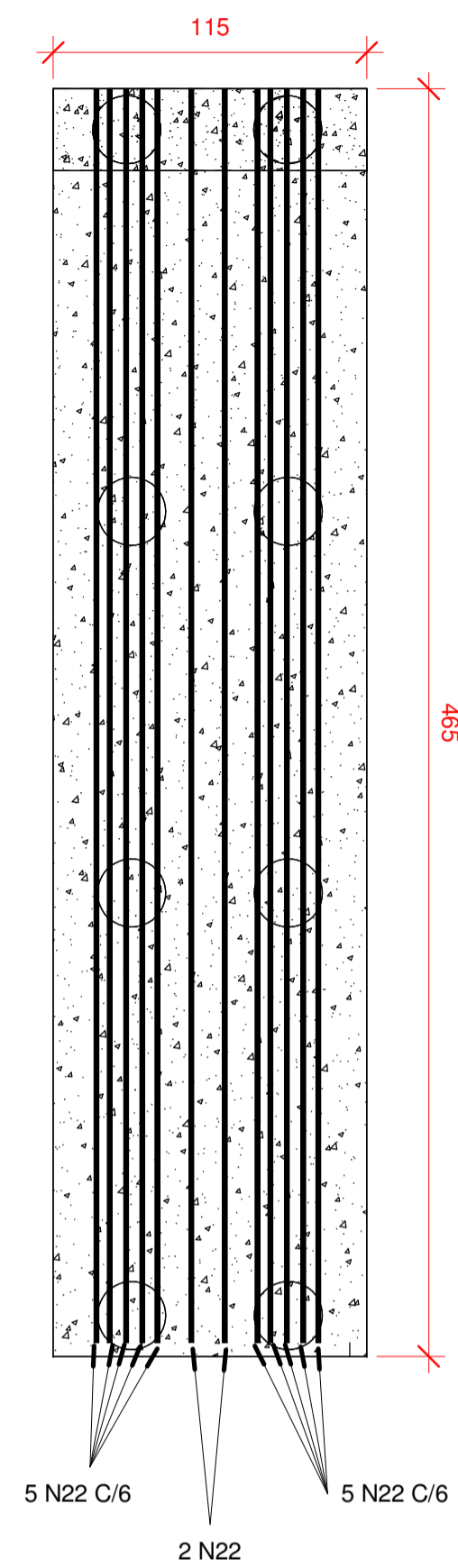

Vista Inferior

ESC:1:25

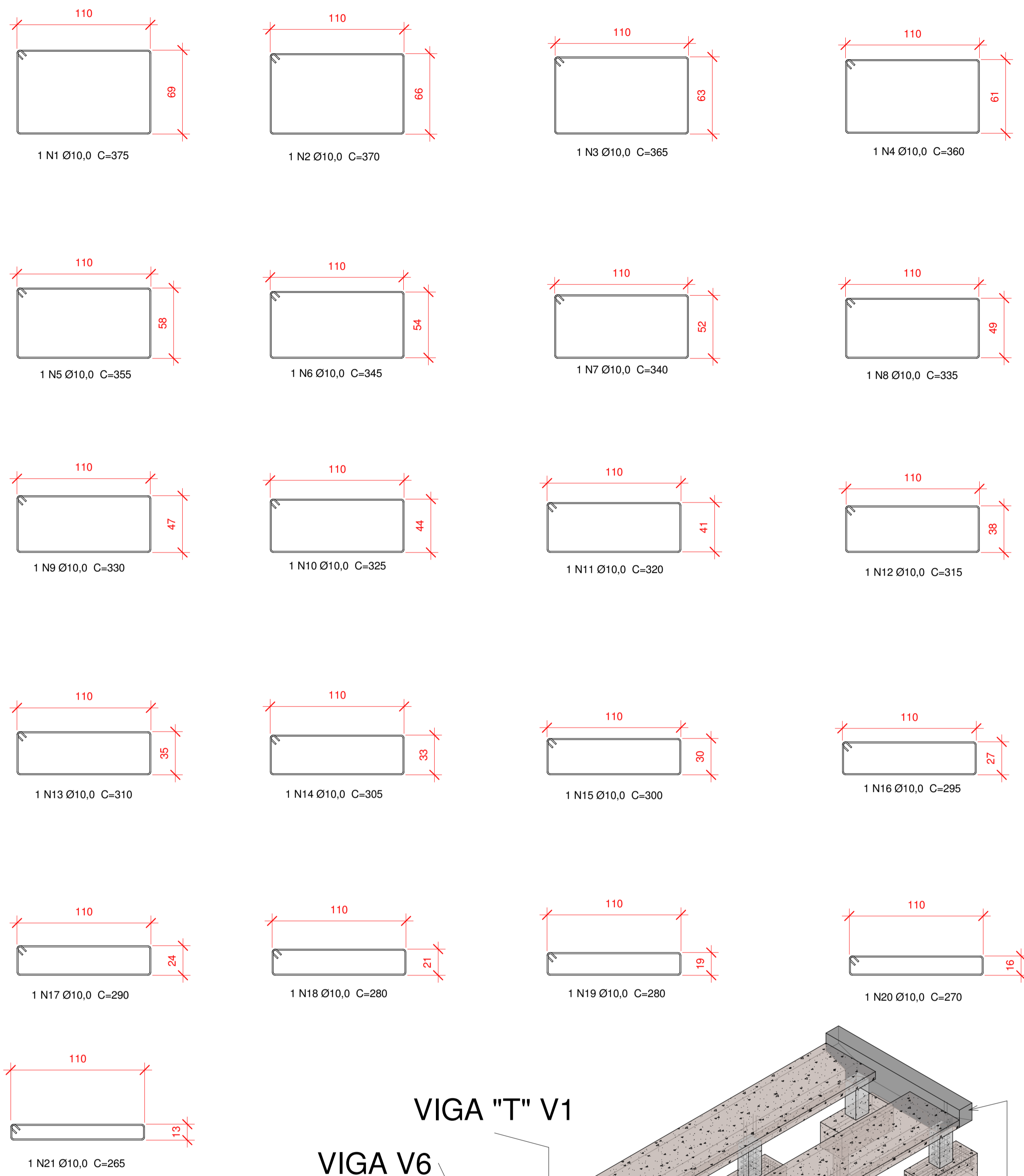

RELAÇÃO ARMADURAS

RAMPA R1 - R2							
N	AÇO	DIÂMETRO (mm)	QUANTIDADE PEÇAS	COMPRIMENTO BARRA (cm)	RAMPAS	COMPRIMENTO TOTAL	BARRAS 12 mts
N1	CA-50	10	1	375,00	2	750,00	0,63
N2	CA-50	10	1	370,00	2	740,00	0,62
N3	CA-50	10	1	365,00	2	730,00	0,61
N4	CA-50	10	1	360,00	2	720,00	0,60
N5	CA-50	10	1	355,00	2	710,00	0,60
N6	CA-50	10	1	345,00	2	690,00	0,58
N7	CA-50	10	1	340,00	2	680,00	0,57
N8	CA-50	10	1	335,00	2	670,00	0,56
N9	CA-50	10	1	330,00	2	660,00	0,55
N10	CA-50	10	1	325,00	2	650,00	0,55
N11	CA-50	10	1	320,00	2	640,00	0,54
N12	CA-50	10	1	315,00	2	630,00	0,53
N13	CA-50	10	1	310,00	2	620,00	0,52
N14	CA-50	10	1	305,00	2	610,00	0,51
N15	CA-50	10	1	300,00	2	600,00	0,50
N16	CA-50	10	1	295,00	2	590,00	0,50
N17	CA-50	10	1	290,00	2	580,00	0,49
N18	CA-50	10	1	280,00	2	560,00	0,47
N19	CA-50	10	1	280,00	2	560,00	0,47
N20	CA-50	10	1	270,00	2	540,00	0,45
N21	CA-50	10	1	265,00	2	530,00	0,45
N22	CA-50	10	12	518,00	2	12432,00	10,36
N23	CA-50	10	5	565,00	2	5650,00	4,71

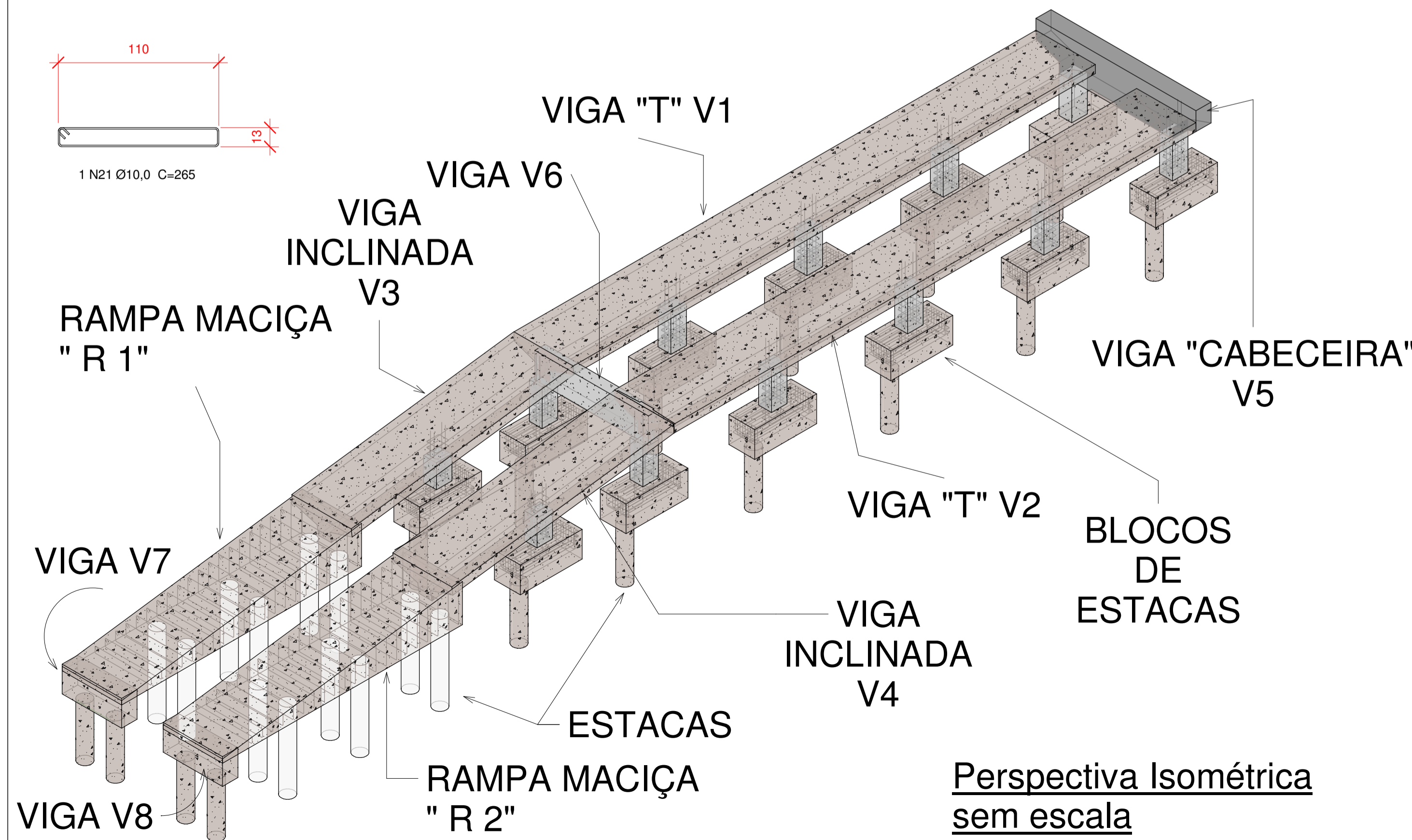

PROJETO ESTRUTURAL FOLHA 3-3

PROJETO DE UMA RAMPA EM CONCRETO ARMADO

PROPRIETÁRIO: Prefeitura Municipal de Pompeia
 LOCAL: Rua: Dr. José de Moura Resende LOTE: xxxxxxx
 BAIRRO: Centro Nº 572
 CIDADE: POMPEIA - SP ESCALA 1/100

SITUAÇÃO SEM ESCALA

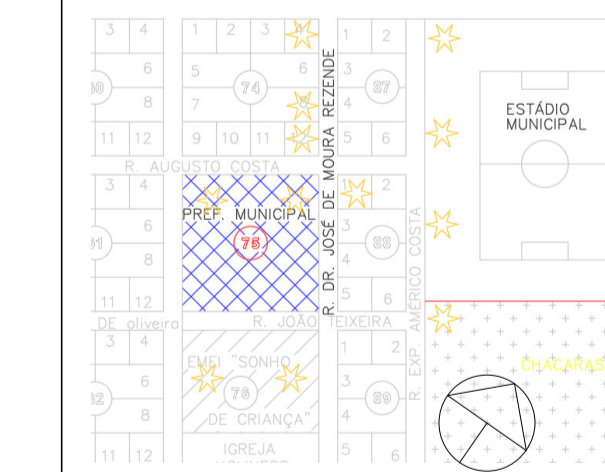

DECLARO QUE A APROVAÇÃO DO PROJETO NÃO IMPLICA NO RECONHECIMENTO POR PARTE DA PREFEITURA, DO DIREITO DE PROPRIEDADE DO TERRENO.

PROPRIETÁRIO
 Prefeitura Municipal de Pompeia
 CNPJ: 44.483.444/0001-09

Não será permitido alteração de Projeto sem o prévio conhecimento do projetista.

Everton Tavares Amorim de Lira
 Engenheiro Civil
 CREA: 5070619325

DESENHO: EVERTON TAVARES

PREFEITURA MUNICIPAL DE POMPEIA

PROCESSO Nº _____

CONFERIDO _____

APROVADO _____

EM ___/___/___