

ASSOCIAÇÃO FRANCISCANA ALCANTARINA DE ASSISTÊNCIA SOCIAL

Filial: CENTRO DE ASSISTÊNCIA SOCIAL NOSSA SENHORA DE FÁTIMA

CNPJ: 55.066.187/0002-07

UTILIDADE PÚBLICA FEDERAL DECRETO DE 27 DE JANEIRO DE 1992 – UTILIDADE PÚBLICA ESTADUAL LEI Nº 723-68 - UTILIDADE PÚBLICA ESTADUAL DECRETO DE 13 DE JULHO DE 1970 – UTILIDADE PÚBLICA MUNICIPAL LEI Nº 691-A DE 28

AV. MARECHAL DEODORO DA FONSECA, 350 CEP: 17580-000 POMPEIA, SP - TEL: (14) 34521139 E-MAIL: insffatima@gmail.com



PLANO DE TRABALHO PARA O ANO DE 2021





ASSOCIAÇÃO FRANCISCANA ALCANTARINA DE ASSISTÊNCIA SOCIAL

Filial: CENTRO DE ASSISTÊNCIA SOCIAL NOSSA SENHORA DE FÁTIMA

CNPJ: 55.066.187/0002-07

UTILIDADE PÚBLICA FEDERAL DECRETO DE 27 DE JANEIRO DE 1992 – UTILIDADE PÚBLICA ESTADUAL LEI Nº 723-68 - UTILIDADE PÚBLICA ESTADUAL DECRETO DE 13 DE JULHO DE 1970 – UTILIDADE PÚBLICA MUNICIPAL LEI Nº 691-A DE 28

AV. MARECHAL DEODORO DA FONSECA, 350 CEP: 17580-000 POMPÉIA, SP - TEL: (14) 34521139 E-MAIL: insffatima@gmail.com

PLANO DE TRABALHO PARA O ANO DE 2021

I. DADOS CADASTRAIS DA EXECUTORA

Nome: Centro de Assistência Social Nossa Senhora de Fátima- CASNSF

CNPJ: 55.066.187/0002-07

Endereço: Avenida Marechal Deodoro da Fonseca, 350 Bairro Flândria

Município: Pompéia

CEP: 17.580-000

Tel.: (14) 3452-1139

E-mail: insffatima@gmail.com

Responsável legal: Ana Maria Hermenegildo da Silva

II. APRESENTAÇÃO DA EXECUTORA

O Centro de Assistência Social Nossa Senhora de Fátima (CASNSF) foi fundado em 13 de outubro de 1956, surgiu da união de algumas pessoas incluindo autoridades jurídicas as quais desejaram fundar nesta cidade um estabelecimento assistencial.

É uma Entidade Assistencial sem fins lucrativos, com a finalidade de acolher crianças e adolescentes, sendo que meninas são atendidas na faixa etária de 06 a 14 anos e meninos; 06 a 10 anos. São crianças e adolescentes oriundas de famílias de baixa renda cujos pais trabalham ou que estão em situação de risco pessoal e social sem distinção de raça, credo, nacionalidade etc. Os usuários são atendidos pela Entidade segunda a sexta-feira nos horários das 06h30min. às 17h em regime de contra turno escolar.



ASSOCIAÇÃO FRANCISCANA ALCANTARINA DE ASSISTÊNCIA SOCIAL

Filial: CENTRO DE ASSISTÊNCIA SOCIAL NOSSA SENHORA DE FÁTIMA

CNPJ: 55.066.187/0002-07

UTILIDADE PÚBLICA FEDERAL DECRETO DE 27 DE JANEIRO DE 1992 – UTILIDADE PÚBLICA ESTADUAL LEI Nº 723-68 - UTILIDADE PÚBLICA ESTADUAL DECRETO DE 13 DE JULHO DE 1970 – UTILIDADE PÚBLICA MUNICIPAL LEI Nº 691-A DE 28

AV. MARECHAL DEODORO DA FONSECA, 350 CEP: 17580-000 POMPÉIA, SP - TEL: (14) 34521139 E-MAIL: insffatima@gmail.com

Estrutura organizacional

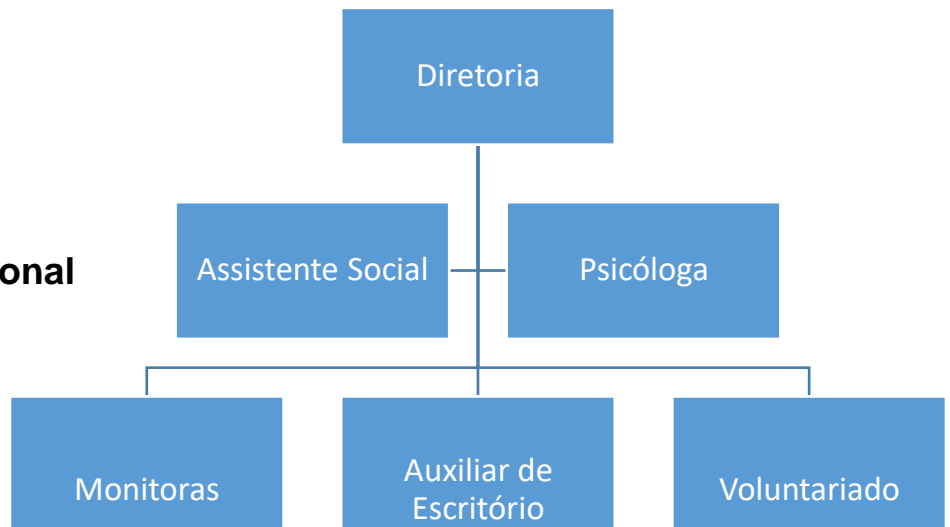

III. DENOMINAÇÃO DO PROJETO/PROGRAMA/SERVIÇO

Projeto/Programa/Serviço: Assistência Social

Segmento atendido: Crianças e adolescentes oriundas de famílias de baixa renda

Gênero das crianças e adolescentes assistidas: meninas em idade de 06 a 14 anos, e meninos em idade de 06 a 10 anos.

Proteção Social Básica (integral/um período/sem periodicidade) em dois períodos: manhã e tarde

Serviço de Proteção social Básica em horário de contra turno escolar

Periodicidade do atendimento (segunda a sexta-feira)

Horário de atendimento: das 06h30min às 12h e das 12h às 17h

Nome do responsável pelo projeto/programa/serviço: Evanir Candido de Melo

Fases de execução: 04/01/2021 a 31/12/2021 Tendo atividades suspensas aos sábados, domingos e feriados.

ASSOCIAÇÃO FRANCISCANA ALCANTARINA DE ASSISTÊNCIA SOCIAL

Filial: CENTRO DE ASSISTÊNCIA SOCIAL NOSSA SENHORA DE FÁTIMA

CNPJ: 55.066.187/0002-07

UTILIDADE PÚBLICA FEDERAL DECRETO DE 27 DE JANEIRO DE 1992 – UTILIDADE PÚBLICA ESTADUAL LEI Nº 723-68 - UTILIDADE PÚBLICA ESTADUAL DECRETO DE 13 DE JULHO DE 1970 – UTILIDADE PÚBLICA MUNICIPAL LEI Nº 691-A DE 28

AV. MARECHAL DEODORO DA FONSECA, 350 CEP: 17580-000 POMPÉIA, SP - TEL: (14) 34521139 E-MAIL: insffatima@gmail.com



- DIAGNÓSTICO/JUSTIFICATIVA DA PROPOSTA

Vive-se hoje em um mundo em que as informações estão em constante transformação que contribuem para o crescimento e desenvolvimento da pessoa, porém com a ausência da devida orientação, a criança se torna vulnerável aos diferentes tipos de violência apresentados atualmente, minimizando o desenvolvimento do ser humano.

O CASNSF busca desenvolver um trabalho integral aos usuários, acolhendo-os em regime de contra turno escolar. Para que as atividades desta Entidade continuem a contribuir com a sociedade é de grande valia o recebimento dos recursos financeiros que sem o mesmo fica inviável o desenvolvimento efetivo deste Plano.

- DESCRIÇÃO DO PROJETO

Objetivo Geral

Oferecer um programa de apoio psicossocial e sócio familiar a crianças e adolescentes na faixa etária de 6 a 14 para meninas e 06 a 10 anos para meninos, atender prioritariamente àquelas crianças em situação de vulnerabilidade.

Objetivos Específicos

- Fortalecer as relações pessoais, familiares e sociais;
- Propiciar condições para o acesso, permanência e/ou retorno à escola
- Possibilitar o acesso das crianças, adolescentes e respectivas famílias a bens e serviços socioassistenciais básicos e especiais;

ASSOCIAÇÃO FRANCISCANA ALCANTARINA DE ASSISTÊNCIA SOCIAL

Filial: CENTRO DE ASSISTÊNCIA SOCIAL NOSSA SENHORA DE FÁTIMA

CNPJ: 55.066.187/0002-07

UTILIDADE PÚBLICA FEDERAL DECRETO DE 27 DE JANEIRO DE 1992 – UTILIDADE PÚBLICA ESTADUAL LEI Nº 723-68 - UTILIDADE PÚBLICA ESTADUAL DECRETO DE 13 DE JULHO DE 1970 – UTILIDADE PÚBLICA MUNICIPAL LEI Nº 691-A DE 28

AV. MARECHAL DEODORO DA FONSECA, 350 CEP: 17580-000 POMPÉIA, SP - TEL: (14) 34521139 E-MAIL: insffatima@gmail.com



- Realizar ações conjuntas com demais serviços ou programas municipais/estaduais/federais, visando oferecer às crianças, adolescentes e suas famílias, condições propícias para desenvolvimento social, minimizando ou anulando sua condição de exclusão;
- Desenvolver ações centradas na família, contribuindo para o fortalecimento dos vínculos afetivos, informando e apoiando os pais para desempenharem com competência seu papel de educadores;
- Oferecer atividades coordenadas entre si, atendendo às necessidades e interesses das crianças e adolescentes.
- Favorecer o desenvolvimento do aspecto cognitivo de cada usuário trabalhando o lado artístico, da fantasia de modo que cada pessoa assistida pelo CASNSF fortaleça em seu lado emocional, social para que alcance felicidade em sua vida.
- Garantir vida saudável aos assistidos de modo a combater a obesidade infantil, o colesterol, diabetes mellitus e doenças que afetam as crianças brasileiras devido a uma alimentação inadequada para sua idade.

Metas

- ✓ Conseguir o maior número possível de participação das famílias nas reuniões, palestras, cursos e celebrações;
- ✓ Auxiliar no processo de aprendizagem dos usuários, fazer com que através do lúdico a criança aprenda brincando;
- ✓ Fortalecimento nas relações familiar e social;
- ✓ Proporcionar meios para obter conhecimento;
- ✓ Atender 70 (Setenta) crianças e adolescentes em 02 (dois) períodos, durante 12 (doze) meses.



ASSOCIAÇÃO FRANCISCANA ALCANTARINA DE ASSISTÊNCIA SOCIAL

Filial: CENTRO DE ASSISTÊNCIA SOCIAL NOSSA SENHORA DE FÁTIMA

CNPJ: 55.066.187/0002-07

UTILIDADE PÚBLICA FEDERAL DECRETO DE 27 DE JANEIRO DE 1992 – UTILIDADE PÚBLICA ESTADUAL LEI Nº 723-68 - UTILIDADE PÚBLICA ESTADUAL DECRETO DE 13 DE JULHO DE 1970 – UTILIDADE PÚBLICA MUNICIPAL LEI Nº 691-A DE 28

AV. MARECHAL DEODORO DA FONSECA, 350 CEP: 17580-000 POMPEIA, SP - TEL: (14) 34521139 E-MAIL: insffatima@gmail.com

População Alvo

- Criança e adolescentes: meninas na faixa etária de 06 a 14 anos, meninos; 06 a 10 anos
- Família de baixa renda;
- Crianças e adolescentes em situação de vulnerabilidade
- Pais que trabalham fora do lar.

Capacidade de atendimento

65 crianças e adolescentes

- METODOLOGIA

- ✓ Instrumentos utilizados no processo de ingresso no CASNSF ficha de inscrição, formulário socioeconômico, contrato de prestação de serviços socioassistenciais e autorização de uso da imagem.
- ✓ Visitas domiciliares, celebrações, cursos, palestras, momentos envolvendo a família no CASNSF em reuniões, atendimentos com a assistente social e psicóloga;
- ✓ Será realizada uma anamnese para a atualização de dados e diagnosticar a situação da família;
- ✓ Oferecer capacitação dos profissionais da Entidade através de cursos voltados à formação de crianças e adolescentes;
- ✓ O atendimento será realizado de forma individual e coletivo;
- ✓ A Assistente social, Psicóloga e Coordenadora de Projetos realizarão visitas domiciliares, que serão documentadas, avaliadas

ASSOCIAÇÃO FRANCISCANA ALCANTARINA DE ASSISTÊNCIA SOCIAL

Filial: CENTRO DE ASSISTÊNCIA SOCIAL NOSSA SENHORA DE FÁTIMA

CNPJ: 55.066.187/0002-07

UTILIDADE PÚBLICA FEDERAL DECRETO DE 27 DE JANEIRO DE 1992 – UTILIDADE PÚBLICA ESTADUAL LEI Nº 723-68 - UTILIDADE PÚBLICA ESTADUAL DECRETO DE 13 DE JULHO DE 1970 – UTILIDADE PÚBLICA MUNICIPAL LEI Nº 691-A DE 28

AV. MARECHAL DEODORO DA FONSECA, 350 CEP: 17580-000 POMPÉIA, SP - TEL: (14) 34521139 E-MAIL: insffatima@gmail.com



e, havendo necessidade, será feito o encaminhamento dessas famílias aos órgãos de competência;

- ✓ Palestras, integração família & Centro de Assistência Social Nossa Senhora de Fátima;
- ✓ Toda assistência à saúde será feita através da rede Pública;
- ✓ O monitoramento e avaliação serão realizados através de contatos pessoais, reuniões semestrais, entrevistas e atendimento aos usuários;
- ✓ Verificar se a carteira de vacina se está em dia, atualização de dados;
- ✓ Promover uma alimentação saudável cujo cardápio poderá ser fornecido pelo profissional nutricionista a pedido do Centro de Assistência Social Nossa Senhora de Fátima. Alimentação esta que terá, ao invés de refrigerantes, sucos, de modo a excluir os alimentos com conservantes, acidulantes, condimentos etc.

Ações em desenvolvimento

A) ALIMENTAÇÃO

São servidas duas refeições diárias na parte da manhã e duas na parte da tarde com cardápio variado (leite, chá, chocolate, sucos naturais utilizando as frutas do pomar, pão, manteiga, bolo, queijo, bolacha, iogurte, arroz, feijão, macarrão, carne bovina, frango, peixe, legumes, verduras, doces, frutas, ida ao pomar nos intervalos para saborear frutas da época).

Refrigerantes serão servidos somente em dias de festa a fim de reforçar o uso de alimentos saudáveis como sucos naturais.



ASSOCIAÇÃO FRANCISCANA ALCANTARINA DE ASSISTÊNCIA SOCIAL

Filial: CENTRO DE ASSISTÊNCIA SOCIAL NOSSA SENHORA DE FÁTIMA

CNPJ: 55.066.187/0002-07

UTILIDADE PÚBLICA FEDERAL DECRETO DE 27 DE JANEIRO DE 1992 – UTILIDADE PÚBLICA ESTADUAL LEI Nº 723-68 - UTILIDADE PÚBLICA ESTADUAL DECRETO DE 13 DE JULHO DE 1970 – UTILIDADE PÚBLICA MUNICIPAL LEI Nº 691-A DE 28

AV. MARECHAL DEODORO DA FONSECA, 350 CEP: 17580-000 POMPÉIA, SP - TEL: (14) 34521139 E-MAIL: insffatima@gmail.com

B) SAÚDE E HIGIENE

- Atendimento psicológico em grupo e, quando necessário, individual aos usuários e família;
- Acompanhamento da Assistente Social;
- Banho e cuidado da higiene pessoal
- Palestras educativas sobre higiene e saúde preventiva: uso de medicamento somente com receita medica. As orientações a respeito de saúde e higiene são realizadas pelos profissionais da própria Instituição;
- Palestra sobre alimentação saudável com profissionais da área;
- A Entidade promoverá eventos para discutir sobre saúde e higiene por meio de palestras e orientações aos pais e profissionais que desempenham suas atividades na Instituição.

C) EDUCAÇÃO E ARTE

- Oficina contos, uma vez por semana;
- Oficina de danças;
- Palestras abrangendo assuntos da atualidade ou trazidos pelos profissionais da respectiva área;

D) ESPORTE, LAZER E RECREAÇÃO

- Jogos recreativos, práticas desportivas e oficinas de dança;
- Atividades recreativas desenvolvidas no pátio da Entidade: Parque infantil, gincana, casinha de brinquedos, playground e outros. Estas brincadeiras são orientadas pelos profissionais da

ASSOCIAÇÃO FRANCISCANA ALCANTARINA DE ASSISTÊNCIA SOCIAL

Filial: CENTRO DE ASSISTÊNCIA SOCIAL NOSSA SENHORA DE FÁTIMA

CNPJ: 55.066.187/0002-07

UTILIDADE PÚBLICA FEDERAL DECRETO DE 27 DE JANEIRO DE 1992 – UTILIDADE PÚBLICA ESTADUAL LEI Nº 723-68 - UTILIDADE PÚBLICA ESTADUAL DECRETO DE 13 DE JULHO DE 1970 – UTILIDADE PÚBLICA MUNICIPAL LEI Nº 691-A DE 28

AV. MARECHAL DEODORO DA FONSECA, 350 CEP: 17580-000 POMPÉIA, SP - TEL: (14) 34521139 E-MAIL: insffatima@gmail.com



Entidade, com demais brincadeiras livres em que a criança ou adolescente possa descobrir, criar, reinventar.

- Oficina de Esporte orientada por Professores da parceria desta Entidade com a Associação Oásis de Pompéia;
- Passeios culturais e de lazer

E) FAMÍLIA

- Serão realizadas reuniões semestrais, encontro de formação e Palestras sob a orientação da Diretora, Assistente Social e Psicóloga da Instituição, podendo ocorrer, também a participação de Profissionais de outras especialidades;
- Quando necessário, haverá encontro pessoal com os pais e responsáveis dos usuários;
- Atendimento Psicológico às famílias.

F) ATIVIDADES SOCIOEDUCATIVAS

- Oficina de bordado;
- Oficina de informática;
- Oficina de culinária, quando for possível;
- Oficina “Semear”
- Oficina de dança

Recursos Materiais

- Material Pedagógico, Didático e de Escritório (papel de diversos tipos, cola, grampos, clipes, canetas, lápis, borrachas, pastas com elásticos, durex, fita crepe, tinta para impressora, etc.) bolas, cordas, jogos



ASSOCIAÇÃO FRANCISCANA ALCANTARINA DE ASSISTÊNCIA SOCIAL

Filial: CENTRO DE ASSISTÊNCIA SOCIAL NOSSA SENHORA DE FÁTIMA

CNPJ: 55.066.187/0002-07

UTILIDADE PÚBLICA FEDERAL DECRETO DE 27 DE JANEIRO DE 1992 – UTILIDADE PÚBLICA ESTADUAL LEI Nº 723-68 - UTILIDADE PÚBLICA ESTADUAL DECRETO DE 13 DE JULHO DE 1970 – UTILIDADE PÚBLICA MUNICIPAL LEI Nº 691-A DE 28

AV. MARECHAL DEODORO DA FONSECA, 350 CEP: 17580-000 POMPÉIA, SP - TEL: (14) 34521139 E-MAIL: insffatima@gmail.com

recreativos, tinta para pintura de tecido, tecidos e outros materiais para o desenvolvimento das atividades propostas;

- Filmes e imagens;
- Projetor, notebook, aparelho de som; mídias

- Materiais para artesanato;
- Outros materiais necessários ao andamento das oficinas;

- Alimentação (leite, chá, chocolate, pão, manteiga, muçarela, mortadela, bolo, bolacha, arroz, feijão, macarrão, carne bovina, frango, legumes, verduras, frutas, doces, sorvetes, etc.);

- Saúde: As medicações serão ministradas por profissionais da Entidade mediante receituário; estarão disponibilizados materiais para os primeiros socorros.

- Higiene e Limpeza: sabonete líquido, creme dental, xampu, condicionador, creme para pentear, desodorante, papel higiênico, desinfetante, sacos de lixo, água sanitária, sabão em pó, sabão barra, detergente, esponja de aço, vassoura, rodinho, balde, escova de dente, hidratante.

RECURSOS HUMANOS

Além dos profissionais contratados pelo CASNSF, contamos também com o apoio de voluntários- parcerias para o desenvolvimento das atividades.

Nome	Cargo	Qualificação	Experiência Profissional	Carga horária Semanal
Evanir Candido de Melo	Assistente Social	Serviço Social	Socioeducativo e familiar	30 horas



ASSOCIAÇÃO FRANCISCANA ALCANTARINA DE ASSISTÊNCIA SOCIAL

Filial: CENTRO DE ASSISTÊNCIA SOCIAL NOSSA SENHORA DE FÁTIMA

CNPJ: 55.066.187/0002-07

UTILIDADE PÚBLICA FEDERAL DECRETO DE 27 DE JANEIRO DE 1992 – UTILIDADE PÚBLICA ESTADUAL LEI Nº 723-68 - UTILIDADE PÚBLICA ESTADUAL DECRETO DE 13 DE JULHO DE 1970 – UTILIDADE PÚBLICA MUNICIPAL LEI Nº 691-A DE 28

AV. MARECHAL DEODORO DA FONSECA, 350 CEP: 17580-000 POMPEIA, SP - TEL: (14) 34521139 E-MAIL: insffatima@gmail.com

Ana Maria Hermenegildo da Silva	Diretora	Teologia	Diretoria	40 horas
Josefa Maria dos Santos	Administração	Pedagogia	Tesoureira	40 horas
Maria Alves Teixeira	Secretária	Superior Letras	Secretária Administrativa	40 horas
Tatiana da Silva Gonçalves	Auxiliar de escritório	Superior Letras	Auxiliar de escritório	44 horas
Adriana A. da Silva Amorim	Psicóloga	Psicologia	Psicossocial	7 horas
Ivone Euclides da Silva Pêsoa	Educadora	Ensino superior Pedagogia	Arte-Educação	44 horas
Elizabeth da Silva	Educadora	Ensino superior Pedagogia	Educadora	44 horas
Patrícia Ap. dos Santos	Educadora	Ensino médio	Educadora	44 horas
Rosineide Picolo de Almeida	Cozinheira	Ensino Médio	Cozinheira	44 horas
Aline Fernanda da Silva Moraes	Serviços Gerais (Cedida pela prefeitura)	Ensino Médio	Conservação e limpeza	40 horas

**CONSUMO:
ALIMENTAÇÃO, LIMPEZA, HIGIENE, MATERIAL DIDÁTICO E MATERIAL DE ESCRITÓRIO**

ALIMENTAÇÃO			
PRODUTO	DIÁRIO	MENSAL	ANUAL
Arroz	3 Kg	63 Kg	756 Kg

ASSOCIAÇÃO FRANCISCANA ALCANTARINA DE ASSISTÊNCIA SOCIAL

Filial: CENTRO DE ASSISTÊNCIA SOCIAL NOSSA SENHORA DE FÁTIMA

CNPJ: 55.066.187/0002-07

UTILIDADE PÚBLICA FEDERAL DECRETO DE 27 DE JANEIRO DE 1992 – UTILIDADE PÚBLICA ESTADUAL LEI Nº 723-68 - UTILIDADE PÚBLICA ESTADUAL DECRETO DE 13 DE JULHO DE 1970 – UTILIDADE PÚBLICA MUNICIPAL LEI Nº 691-A DE 28

AV. MARECHAL DEODORO DA FONSECA, 350 CEP: 17580-000 POMPÉIA, SP - TEL: (14) 34521139 E-MAIL: insffatima@gmail.com



Feijão	1,428 Kg	30 Kg	360 Kg
Macarrão	2 Kg (por semana)	8 Kg	96 Kg
Farinha de Trigo	5Kg (por semana)	20 Kg	240 Kg
Fubá	1 Kg (por semana)	4 Kg	48 Kg
Maisena			4 Kg
Café	1,5 Kg (por semana)	6 Kg	72 Kg
Carne vermelha	6 Kg (2 x por semana)	48 Kg	576 Kg
Salsicha	0,238 Kg	5 Kg	60 Kg
Frango	8 Kg (2 x por semana)	64 Kg	768 Kg
Peixe	2,285 Kg	48 Kg	576 Kg
Ovos	75 UN (por semana)	300 UN	3600 UN
Legumes	1,428 Kg	30 Kg	360 Kg
Verdura	Kg	Kg	Kg
Frutas	1,428 Kg	30 Kg	360 Kg
Margarina	0,500 g (por semana)	2 Kg	24 Kg
Pão francês	120 UN	Kg 600 UN	Kg 7200 UN
Pão de forma	8 pacotes de 500g	32 pacotes de 500g	384 pacotes de 500g
Chá mate	0,250 g	2 Kg	24 Kg
Chá de camomila		1 Kg	12 kg
Chá verde		1 Kg	12 kg
Chá de boldo		1 Kg	12 kg
Chá carqueja		1 Kg	12 kg
Achocolatado	800g	3,200 Kg	38,400 Kg
Sucos		240 g	2,880 Kg
Leite	6 L	126 L	1512 L
Açúcar	1,400 Kg	15Kg	180 Kg
Óleo	171 ML	3,600 L	43,20 L
Sal	500 g (por semana)	1 Kg	12 Kg
Vinagre	0,0714 ML	1,500 L	18L
Azeite	500 ML (por semana)	2 L	24 L
Molho de tomate	1,20 Kg (por semana)	4,80 Kg	57,60 Kg
Cebola	600 g	12 Kg	144 Kg
Caldo de carne		5 caixas de 50g	60 caixa de 50g
Amaciante de carne		1 Kg	12 Kg
Milho em lata		4 Kg	12 Kg
Ervilha		1,5 Kg	18 Kg
Fermento biológico		2 latas de 300g	24 latas de 300g
Fermento químico		40g	4,800 Kg
Orégano		1 pacote de 500g	12 pacotes de 500g
Cravo		1 pacote de 300g	12 pacotes de 300g
Erva doce		1 pacote de 500g	12 pacotes de 500g
Molho de Shoyu		1 L	12 L
Cominho		200g	2,400 Kg



ASSOCIAÇÃO FRANCISCANA ALCANTARINA DE ASSISTÊNCIA SOCIAL

Filial: CENTRO DE ASSISTÊNCIA SOCIAL NOSSA SENHORA DE FÁTIMA

CNPJ: 55.066.187/0002-07

UTILIDADE PÚBLICA FEDERAL DECRETO DE 27 DE JANEIRO DE 1992 – UTILIDADE PÚBLICA ESTADUAL LEI Nº 723-68 - UTILIDADE PÚBLICA ESTADUAL DECRETO DE 13 DE JULHO DE 1970 – UTILIDADE PÚBLICA MUNICIPAL LEI Nº 691-A DE 28

AV. MARECHAL DEODORO DA FONSECA, 350 CEP: 17580-000 POMPÉIA, SP - TEL: (14) 34521139 E-MAIL: insffatima@gmail.com

Bicarbonato		200g	2,400 Kg
Açafrão		200g	2,400 Kg
Canela em pó		200g	2,400 Kg
Canela em pau		200g	2,400 Kg
Alho	1,500 Kg	6 Kg	72 Kg
Tomate	6 Kg (por semana)	24 Kg	288 Kg
Batata	6 Kg (por semana)	24 Kg	288 Kg
Cenoura	2 Kg (por semana)	8 Kg	96 Kg
Chuchu	2 Kg (por semana)	8 Kg	96 Kg
Inhame	2 Kg (por semana)	8 Kg	96 Kg
Pepino	2 Kg (por semana)	8 Kg	96 Kg
Pimentão	0,500 Kg (por semana)	2 Kg	24 Kg
Beterraba	4 Kg (por semana)	16 Kg	192 Kg
Abóbora	4 Kg (por semana)	16 Kg	192 Kg
Repolho	2 UM (por semana)	8 UN	96 UN
Brócolis	6 maços (por semana)	24 maços	288 maços
Couve	5 maços (por semana)	20 maços	240 maços
Almeirão	4 maços (por semana)	16 maços	192 maços
Alface	4 maços (por semana)	16 maços	192 maços
Maionese		250 g	3 Kg
Ketchup			400 g
Mostarda			400 g
Azeitona		500g	6 Kg
Uva passa			600 g
Batata palha			20 Kg
Frango empanado			195 UN
Iogurte			650 UN
Hambúrguer		65 UN por vez	195 UN
Linguiça			50 Kg
Queijo Muçarela		1,700 Kg	20 Kg
Queijo Ralado			1 Kg
Requeijão cremoso			6 Kg
Mortadela		1,25 Kg	15 Kg
Creme de leite			10 Kg
Leite condensado			10 Kg
Gelatina	150 g (por semana)	600 g	7,200 Kg
Milho para canjica			2 Kg
Milho pipoca		3 Kg	36Kg
Massa para pastel		12 Kg	144Kg
Coco Ralado		4 pacotes de 200g	48 pacotes de 200g
Doces	variados		
Bolo de aniversário			10 Kg (comemorações)
Guardanapo de papel			1000 UN

ASSOCIAÇÃO FRANCISCANA ALCANTARINA DE ASSISTÊNCIA SOCIAL

Filial: CENTRO DE ASSISTÊNCIA SOCIAL NOSSA SENHORA DE FÁTIMA

CNPJ: 55.066.187/0002-07

UTILIDADE PÚBLICA FEDERAL DECRETO DE 27 DE JANEIRO DE 1992 – UTILIDADE PÚBLICA ESTADUAL LEI Nº 723-68 - UTILIDADE PÚBLICA ESTADUAL DECRETO DE 13 DE JULHO DE 1970 – UTILIDADE PÚBLICA MUNICIPAL LEI Nº 691-A DE 28

AV. MARECHAL DEODORO DA FONSECA, 350 CEP: 17580-000 POMPÉIA, SP - TEL: (14) 34521139 E-MAIL: insffatima@gmail.com

**PRODUTO DE LIMPEZA**

Detergente/ desengordurante		3 L	36L
Bucha / palha de aço	3 UN (a cada 15 dias)	6 UN	72 UN
Esponja de aço	Meio pacote a cada 15 dias	2	24
Fósforo	240	960	11520
Sabão em pó	952 g	20 Kg	240 Kg
Água sanitária	0,476 ML	10 L	120 L
Desinfetante	0,952 ML	20 L	240 L
Saco de lixo	25	500 UN	6000 UN
Álcool	142 ML	3 L	36 L
Álcool gel		1 L	12 L

PRODUTO DE HIGIENE

Papel higiênico	6 UN	126 UN	1512 UN
Escova dental		65 semestral	130
Sabonete		10 UN	120 UN
Sabonete líquido	1L	4 L	48 L
Xampu	250 ML	1 L	12 L
Condicionador	250 ML	1 L	12 L
Creme de pentear	0,313 g (por semana)	1,250 L	15 L
Creme dental	0,113 g (por semana)	450 g	5,400 Kg
Desodorante	50 g (por semana)	200 g	2,400 Kg
Creme Hidratante	200 ML (por semana)	800 ML	9,600 L
Sabão em pedra			2 caixas c/ 50 unidades
Amaciante de roupas		10L	120L
Absorvente		1 pacote c/32	12 pacotes c/32
Pente			10 unidades
Rodo			24 unidades
Vassoura			24 unidades
Balde			12 unidades
Pano de chão			36 unidades

MATERIAL DE ESCRITÓRIO

Tinta para impressora BK	0,033	70 ML	840 ML
Tinta para impressora M	0,033	70 ML	840 ML
Tinta para impressora C	0,033	70 ML	840 ML
Tinta para impressora Y	0,033	70 ML	840 ML
Papel A4	500 folhas (por semana)	2000 folhas	24000 folhas
Papel vergê	25 folhas (por semana)	100 Folhas	1200 folhas
Clips		50 UN	600 UN
Grampo		0,5 cx c/ 5 mil UN	
Cartolina	5 UN (a cada 15 dias)	10 UN	120 UN

ASSOCIAÇÃO FRANCISCANA ALCANTARINA DE ASSISTÊNCIA SOCIAL

Filial: CENTRO DE ASSISTÊNCIA SOCIAL NOSSA SENHORA DE FÁTIMA

CNPJ: 55.066.187/0002-07

UTILIDADE PÚBLICA FEDERAL DECRETO DE 27 DE JANEIRO DE 1992 – UTILIDADE PÚBLICA ESTADUAL LEI Nº 723-68 - UTILIDADE PÚBLICA ESTADUAL DECRETO DE 13 DE JULHO DE 1970 – UTILIDADE PÚBLICA MUNICIPAL LEI Nº 691-A DE 28

AV. MARECHAL DEODORO DA FONSECA, 350 CEP: 17580-000 POMPÉIA, SP - TEL: (14) 34521139 E-MAIL: insffatima@gmail.com



Caneta	5 UN	60 UN
Envelope pequeno	30 UN	360 UN
Envelope A4	10 UN	120 UN
Lápis	2 UN	4 UN
Lápis de cor	1 cx	12 cx
Bexiga		12 pc (comemorações)
Pilhas		8 UN
Linha para Bordar		680 metros
Cola	450g	5,400 Kg
Durex	2 UN	24 UN
Fita adesiva	5 rolos	60 rolos
Etiqueta pequena	1 pc c/ 10 folhas	12 pc c/ 10 folhas
Etiqueta Pimaco	1 pc c/ 10 folhas	12 pc c/ 10 folhas
Pano de prato		12 UN
linha para bordar		8 novelos
tinta para tecidos		10 vidros de 37ML
miçanga		500 UN
linha de nylon		100 MTs

Recursos Financeiros

Fonte	Mensal	Anual
Contrapartida SEADS	2.276,08	27.312,96
Contrapartida Prefeitura de Pompéia	2.276,08	27.312,96
Recurso próprio da Prefeitura de Pompéia	447,84	5.374,08
CMDCA		85.000,00
Total	5.000,00	145.000,00

A SEADS repassará recursos financeiros no valor de R\$ 2.276,08

A Prefeitura Municipal de Pompéia em *CONTRAPARTIDA* repassará os recursos no valor de R\$ 2.276,08

A Prefeitura Municipal de Pompéia repassará, também, recurso oriundos de seu *RECURSO PRÓPRIO* no valor de R\$447,84

O Conselho Municipal dos Direitos da Criança e do Adolescente – CMDCA repassará recurso financeiro no valor total de R\$85.000,00

O Centro de Assistência Social Nossa Senhora de Fátima mantém-se através de convênios, doações de Empresas, ajuda da Comunidade, promoções e locação de parte do prédio.

ASSOCIAÇÃO FRANCISCANA ALCANTARINA DE ASSISTÊNCIA SOCIAL

Filial: CENTRO DE ASSISTÊNCIA SOCIAL NOSSA SENHORA DE FÁTIMA

CNPJ: 55.066.187/0002-07

UTILIDADE PÚBLICA FEDERAL DECRETO DE 27 DE JANEIRO DE 1992 – UTILIDADE PÚBLICA ESTADUAL LEI Nº 723-68 - UTILIDADE PÚBLICA ESTADUAL DECRETO DE 13 DE JULHO DE 1970 – UTILIDADE PÚBLICA MUNICIPAL LEI Nº 691-A DE 28

AV. MARECHAL DEODORO DA FONSECA, 350 CEP: 17580-000 POMPÉIA, SP - TEL: (14) 34521139 E-MAIL: insffatima@gmail.com

PLANO DE APLICAÇÃO DOS RECURSOS FINANCEIROS (CUSTEIO)	
NATUREZA DA DESPESA	
ESPECIFICAÇÃO	TOTAL
MATERIAL DE CONSUMO 50%	R\$ 27.312,96
PAGAMENTO DE PESSOAL 50%	R\$ 27.312,96
SUBTOTAL	R\$ 54.625,92
MATERIAL DE CONSUMO 100%	5.374,08
PAGAMENTO DE PESSOAL 100%	85.000,00
TOTAL	145.000,00

Recursos	Jan	Fev	Mar	abr	Mai	Jun	Jul	Ago	Set	Out	Nov	Dez
Estadual	R\$ 2.276,08	R\$ 2.276,08	R\$ 2.276,08	R\$ 2.276,08	R\$ 2.276,08	R\$ 2.276,08	R\$ 2.276,08	R\$ 2.276,08	R\$ 2.276,08	R\$ 2.276,08	R\$ 2.276,08	R\$ 2.276,08
Municipal	R\$ 2.276,08	R\$ 2.276,08	R\$ 2.276,08	R\$ 2.276,08	R\$ 2.276,08	R\$ 2.276,08	R\$ 2.276,08	R\$ 2.276,08	R\$ 2.276,08	R\$ 2.276,08	R\$ 2.276,08	R\$ 2.276,08
Municipal	R\$ 447,84	R\$ 447,84	R\$ 447,84	R\$ 447,84	R\$ 447,84	R\$ 447,84	R\$ 447,84	R\$ 447,84	R\$ 447,84	R\$ 447,84	R\$ 447,84	R\$ 447,84
Municipal CMDCA	R\$ 7.083,33	R\$ 7.083,33	R\$ 7.083,33	R\$ 7.083,33	R\$ 7.083,33	R\$ 7.083,33	R\$ 7.083,33	R\$ 7.083,33	R\$ 7.083,33	R\$ 7.083,33	R\$ 7.083,33	R\$ 7.083,33

Cronograma de Desembolso



ASSOCIAÇÃO FRANCISCANA ALCANTARINA DE ASSISTÊNCIA SOCIAL

Filial: CENTRO DE ASSISTÊNCIA SOCIAL NOSSA SENHORA DE FÁTIMA

CNPJ: 55.066.187/0002-07

UTILIDADE PÚBLICA FEDERAL DECRETO DE 27 DE JANEIRO DE 1992 – UTILIDADE PÚBLICA ESTADUAL LEI Nº 723-68 - UTILIDADE PÚBLICA ESTADUAL DECRETO DE 13 DE JULHO DE 1970 – UTILIDADE PÚBLICA MUNICIPAL LEI Nº 691-A DE 28

AV. MARECHAL DEODORO DA FONSECA, 350 CEP: 17580-000 POMPEIA, SP - TEL: (14) 34521139 E-MAIL: insffatima@gmail.com

OUTRAS FONTES DE RECURSOS

- Locação de parte do prédio
- Pessoas físicas
- Empresas
- Associação Banespiana - ABAS
- Promoções
- Fundo Diocesano.

INÍCIO DA EXECUÇÃO: 04/01/2021 FIM DA EXECUÇÃO 31/12/2021

- MONITORAMENTO/AVALIAÇÃO

Com relação ao trabalho com crianças e adolescentes

INDICADORES	MEIOS DE VERIFICAÇÃO
Permanência na escola	Frequência escolar
Retorno à Instituição	Número de assistidos que retornaram à Instituição
Dificuldades sempre encontramos, na caminhada, mas há sempre um empenho para melhorar.	Avaliação do desempenho nas oficinas de reforço escolar notou-se uma melhora em relação ao desempenho dos assistidos nas atividades escolares, no desenvolvimento cognitivo.
Frequência e interesse nas atividades	Assiduidade e participação nas atividades
Melhoria das relações familiares e sociais	Avaliação mensal mediante depoimento das famílias e crianças/adolescentes: Conflitos familiares; Ampliação de diálogo; Inserção em atividades sócio comunitária; Avaliação através de reuniões quando se faz necessário.

ASSOCIAÇÃO FRANCISCANA ALCANTARINA DE ASSISTÊNCIA SOCIAL

Filial: CENTRO DE ASSISTÊNCIA SOCIAL NOSSA SENHORA DE FÁTIMA

CNPJ: 55.066.187/0002-07

UTILIDADE PÚBLICA FEDERAL DECRETO DE 27 DE JANEIRO DE 1992 – UTILIDADE PÚBLICA ESTADUAL LEI Nº 723-68 - UTILIDADE PÚBLICA ESTADUAL DECRETO DE 13 DE JULHO DE 1970 – UTILIDADE PÚBLICA MUNICIPAL LEI Nº 691-A DE 28

AV. MARECHAL DEODORO DA FONSECA, 350 CEP: 17580-000 POMPEIA, SP - TEL: (14) 34521139 E-MAIL: insffatima@gmail.com

Com relação ao trabalho com familiares

INDICADORES	MEIOS DE VERIFICAÇÃO
Participação nas atividades desenvolvidas	Frequência e grau de interesse nas atividades
Melhoria das relações familiares e sociais	Avaliação mensal mediante depoimento das famílias e Inserção em atividades sócio comunitária.
Atendimento pela rede de Atendimento	Número de pessoas encaminhadas pelo programa e número de pessoas atendidas
Articulação com outros programas das esferas Federal, Estadual e Municipal.	Número de pessoas encaminhadas e número de pessoas integradas no programa.



ASSOCIAÇÃO FRANCISCANA ALCANTARINA DE ASSISTÊNCIA SOCIAL

Filial: CENTRO DE ASSISTÊNCIA SOCIAL NOSSA SENHORA DE FÁTIMA

CNPJ: 55.066.187/0002-07

UTILIDADE PÚBLICA FEDERAL DECRETO DE 27 DE JANEIRO DE 1992 – UTILIDADE PÚBLICA ESTADUAL LEI Nº 723-68 - UTILIDADE PÚBLICA ESTADUAL DECRETO DE 13 DE JULHO DE 1970 – UTILIDADE PÚBLICA MUNICIPAL LEI Nº 691-A DE 28

AV. MARECHAL DEODORO DA FONSECA, 350 CEP: 17580-000 POMPEIA, SP - TEL: (14) 34521139 E-MAIL: insffatima@gmail.com

IV. PLANO DE APLICAÇÃO (anual)

Itens de despesas	Municipal CMDCA	Municipal	Recurso próprio da Prefeitura de Pompeia	Estadual	Federal	Privado
Material de consumo		R\$ 13.656,48	R\$ 5.374,08	R\$ 13.656,48		45.789,00
Recursos Humanos	85.000,00	R\$ 13.656,48		R\$ 13.656,48		49.786,60

- CRONOGRAMA FÍSICO-FINANCEIRO – RECURSO MUNICIPAL

Itens de despesas	Mês 1	Mês 2	Mês 3	Mês 4	Mês 5	Mês 6	Mês 7	Mês 8	Mês 9	Mês 10	Mês 11	Mês 12
Material de consumo	1.138,04	1.138,04	1.138,04	1.138,04	1.138,04	1.138,04	1.138,04	1.138,04	1.138,04	1.138,04	1.138,04	1.138,04
Material de consumo	447,84	447,84	447,84	447,84	447,84	447,84	447,84	447,84	447,84	447,84	447,84	447,84
Recursos Humanos	1.138,04	1.138,04	1.138,04	1.138,04	1.138,04	1.138,04	1.138,04	1.138,04	1.138,04	1.138,04	1.138,04	1.138,04

- CRONOGRAMA FÍSICO-FINANCEIRO – RECURSO ESTADUAL

Itens de despesas	Mês 1	Mês 2	Mês 3	Mês 4	Mês 5	Mês 6	Mês 7	Mês 8	Mês 9	Mês 10	Mês 11	Mês 12
Material de consumo	1.138,04	1.138,04	1.138,04	1.138,04	1.138,04	1.138,04	1.138,04	1.138,04	1.138,04	1.138,04	1.138,04	1.138,04
Recursos Humanos	1.138,04	1.138,04	1.138,04	1.138,04	1.138,04	1.138,04	1.138,04	1.138,04	1.138,04	1.138,04	1.138,04	1.138,04

- CRONOGRAMA FÍSICO-FINANCEIRO – RECURSO MUNICIPAL - CMDCA

Itens de despesas	Mês 1	Mês 2	Mês 3	Mês 4	Mês 5	Mês 6	Mês 7	Mês 8	Mês 9	Mês 10	Mês 11	Mês 12
Material de consumo												
Recursos Humanos	7.083,33	7.083,33	7.083,33	7.083,33	7.083,33	7.083,33	7.083,33	7.083,33	7.083,33	7.083,33	7.083,33	7.083,33

Pompéia, 15 de janeiro de 2021.

Ana Maria Hermenegildo da Silva

Diretora

Ana Maria Hermenegildo da Silva
CPF: 834.907.607-00

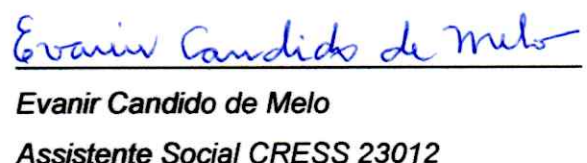
Evanir Candido de Melo
Assistente Social CRESS 23012