



Associação de Convivência do Idoso de Pompéia

Avenida Benjamim Constant, 318 - Fone (14) 452-5422 - Bairro Flândria - Pompéia - Estado de São Paulo

Fundada em 14/08/91 - CNPJ 57.265.951/0001-00

Pompéia, S. Paulo, em 25 de JANEIRO DE 2.023

Excelentíssima Senhora :

Vimos através deste, passar às mãos de V. Excia. A Prestação de Contas Anual, referente Subvenção Municipal, repassadas para a ASSOCIAÇÃO DE CONVIVÊNCIA DOS IDOSOS DE POMPÉIA, por esta Prefeitura, ref. DEZEMBRO DE 2.022, referente plano de Ação do exercício de 2.022, para ser analisada pelo setor responsável.

Aproveitamos a oportunidade para externar a V. Excia. Os protestos de elevada estima e consideração.

Laide Américo de Moura
LAIDE AMÉRICO DE MOURA
RG. 25.838.300-8 SSP/SP
Presidente

Exma. Senhora
ISABEL CRISTINA ESCORCE
DD. Prefeita do Município de
Pompéia – SP

1ª Via

Via - ACI

PREFEITURA MUNICIPAL DE POMPEIA	
PROTOCOLO	
PROCESSO Nº.	502/23
	07/muro/23
ASSINATURA DO FUNCIONÁRIO	



Associação de Convivência do Idoso de Pompéia

Avenida Benjamim Constant, 318 - Fone (14) 452-5422 - Bairro Flândria - Pompéia - Estado de São Paulo

Fundada em 14/08/91 - CNPJ 57.265.951/0001-00

ORGÃO CONCESSOR: PREFEITURA MUNICIPAL DE POMPÉIA

ENDEREÇO: Rua Dr. José de Moura Resende, 572 – CEP: 17580-000–Pompéia-SP

ENTIDADE: **ASSOCIAÇÃO DE CONVIVÊNCIA DOS IDOSOS DE POMPEIA**

ENDEREÇO: AV BENJAMIN CONSNTANT –S N – CEP 17.580-000 – POMPEIA - SP

TERMO DE CONVÊNIO: PLANO DE AÇÃO 1.754

Vigência do Convênio: 01 / 01 / 2022 a 31 / 12 / 2022.

Recursos de Convênio:

DATA DO RECEBIMENTO:	DIA	MÊS	ANO	VALOR EM R\$
	EXERCICIO DE 2.022			2.400,00
TOTAL RECEBIDO.....				2.400,00
SALDO PARA O EXERCICIO SEGUINTE.....				

Recursos Próprios:

DATA DO RECEBIMENTO:	DIA	MÊS	ANO	VALOR EM R\$
TOTAL DE DEPÓSITO.....				23,06
SALDO PARA O EXERCICIO SEGUINTE.....				

O signatário na qualidade de PRESIDENTE, vem indicar na forma abaixo detalhada, a documentação comprovadora da aplicação dos recursos recebidos na competência DEZEMBRO DE 2.022, da PREFEITURA MUNICIPAL DE POMPÉIA, o valor repassado pela Prefeitura na importância de R\$ 2.400,00 (Dois mil e quatrocentos reais) e os valores depositados e/ou gastos com recursos próprios da Entidade na importância de R\$ 23,06 (Vinte e três reais e quarenta e dois centavos), no total geral de R\$ 2.423,06 (Dois mil, quatrocentos



Associação de Convivência do Idoso de Pompéia

Avenida Benjamim Constant, 318 - Fone (14) 452-5422 - Bairro Flândria - Pompéia - Estado de São Paulo

Fundada em 14/08/91 - CNPJ 57.265.951/0001-00

e vinte e tres reais e seis centavos) para o custeio das atividades mantidas por esta Associação.

Os documentos, em anexo, relacionados correspondem ao valor comprovado no trimestre para execução do referido convênio.

Número de Documentos Relacionados: 06 (SEIS)

Total de Despesa Comprovada	R\$ 2.423,06
Saldo para o Próximo Exercício.....	R\$ 0,00

Declaro, na qualidade de Responsável pela Prefeitura Municipal de Pompéia, sob pena de lei, que a documentação relacionada, comprova a exata aplicação dos recursos recebidos para os fins indicados.

Pompéia-SP, 25 DE JANEIRO DE 2023

Laide Américo de Moura

LAIDE AMERICO DE
MOURA
RG 25.838.300-8 SSP/SP
PRESIDENTE

Maria Ap. dos Santos

MARIA AP DOS SANTOS
RG 25.643.477-3 SSP/SP
TESOUREIRO



Associação de Convivência do Idoso de Pompéia

Avenida Benjamin Constant, 318 - Fone (14) 452-5422 - Bairro Filadélfia - Pompéia - Estado de São Paulo
Fundada em 14/08/91 - CNPJ 57.265.951/0001-00

ANEXO 6

REPASSES AO TERCEIRO SETOR DEMONSTRATIVO INTEGRAL DAS RECEITAS E DESPESAS

AUXÍLIOS/SUBVENÇÕES/CONTRIBUIÇÕES

ORGÃO CONCESSOR PREF. MUNICIPAL DE POMPEIA
TIPO DE CONCESSÃO
LEI(S) AUTORIZADORA(S)
OBJETO SUBVENÇÃO SOCIAL
EXERCÍCIO 01/01/2.022 A 31/12/2022
ENTIDADE BENEFICIÁRIA ASSOC. CONVIVENCIA IDOSOS DE POMPEIA
CNPJ 57.2165.951/0001-00
ENDEREÇO E CEP AV BENJAMIN CONSTANT 318 - CEP 17.580-000
RESPONSÁVEIS PELA ENTIDADE LAIDE AMERICO DE MOURA

DEMONSTRATIVO DOS REPASSES PÚBLICOS RECEBIDOS

Nº	COMPETENCIA	DATA DO RECEBIMENTO	ORIGEM DOS RECURSOS	VALOR
	JANEIRO		Subv Social Municipal	
	FEVEREIRO		Subv Social Municipal	
	MARÇO		Subv Social Municipal	
	ABRIL		Subv Social Municipal	
	MAIO		Subv Social Municipal	
	JUNHO		Subv Social Municipal	
	JULHO		Subv Social Municipal	
	AGOSTO		Subv Social Municipal	
	SETEMBRO		Subv Social Municipal	
	OUTUBRO		Subv Social Municipal	
	NOVEMBRO		Subv Social Municipal	
	DEZEMBRO		Subv Social Municipal	2.400,00

TOTAL GERAL DO EXERCÍCIO	2.400,00
---------------------------------	-----------------

DEMONSTRATIVO DE RECURSOS PRÓPRIOS

Nº	COMPETENCIA	DATA DO RECEBIMENTO	NATUREZA DA RECEITA	VALOR
	JANEIRO		RECURSOS PRÓPRIOS	
	FEVEREIRO		RECURSOS PRÓPRIOS	
	MARÇO		RECURSOS PRÓPRIOS	
	ABRIL		RECURSOS PRÓPRIOS	
	MAIO		RECURSOS PRÓPRIOS	
	JUNHO		RECURSOS PRÓPRIOS	
	JULHO		RECURSOS PRÓPRIOS	
	AGOSTO		RECURSOS PRÓPRIOS	
	SETEMBRO		RECURSOS PRÓPRIOS	
	OUTUBRO		RECURSOS PRÓPRIOS	
	NOVEMBRO		RECURSOS PRÓPRIOS	
	DEZEMBRO		RECURSOS PRÓPRIOS	23,06

TOTAL GERAL DO EXERCÍCIO	23,06
---------------------------------	--------------

TOTAL RECURSOS DISPONÍVEIS	2.423,06
-----------------------------------	-----------------



Associação de Convivência do Idoso de Pompéia
Avenida Benjamim Constant, 318 - Fone (14) 452-5422 - Bairro Flândria - Pompéia - Estado de São Paulo
Fundada em 14/08/91 - CNPJ 57.263.951/0001-00

Os Signatários na qualidade de representantes da entidade beneficiária
ASSOCIAÇÃO DE CONVIVENCIA DOS IDOSOS DE POMPEIA
vem indicar na forma abaixo detalhada, a aplicação dos recursos recebidos
no exercício supra mencionado, na importância total de R\$
2.400,00 (DOIS MIL e QUATROCENTOS REAIS)

SUBVENÇÃO MUNICIPAL

DEMONSTRATIVO DE DESPESAS REALIZADAS

Nº	CATEGORIA OU FINALIDADE DA DESPESAS	PERIODO DE REALIZAÇÃO	ORIGEM DOS RECURSOS	VALOR APLICADO
1	DESPESAS COMUNICAÇÃO	2.022	SUBV. MUNICIPAIS	247,18
2	ENERGIA ELETRICA	2.022	SUBV. MUNICIPAIS	
3	MATERIAIS DE EXPEDIENTES	2.022	SUBV. MUNICIPAIS	
4	MATERIAL DE CONSUMO	2.022	SUBV. MUNICIPAIS	2.175,88
5	PRESTAÇÃO DE SERVIÇOS	2.022	SUBV. MUNICIPAIS	
6	REFORMAS INSTALAÇÕES	2.022	SUBV. MUNICIPAIS	
7				
8				
26				
27				

TOTAL GERAL DA COMPETÊNCIA	2.423,06
-----------------------------------	-----------------

	TOTAL DAS DESPESAS	2.423,06
	RECURSO PUBLICO NÃO APLICADO	

DECLARAMOS, na qualidade de responsáveis pela entidade supra epigrafada, sob as penas da Lei, que as despesas relacionadas, examinadas pelo Conselho Fiscal, comprova a exata aplicação dos recursos recebidos para os fins indicados, conforme programa de trabalho aprovado, proposto ao Órgão Concessor.

Laide Americo de Moura
LAIDE AMERICO MOURA
RG 25.838.300-8 SSP/SP
PRESIDENTE

Maria Aparecida dos Santos
MARIA APARECIDA DOS SANTOS
RG 25.643.477-3 SSP/SP
TESOUREIRO



Telefônica Brasil S/A
 Av. Engenheiro Luiz Carlos Berrini, 1376, Ed. Eco Berrini -
 Cidade Monções
 CEP: 04571-936 - São Paulo 111- SP
 CNPJ: 02.558.157/0001-62 Insc. Est: 106383949/112
 http://www.vivo.com.br

Código do cliente 8999 4875 0008 DV:3
 Nº do telefone 1434523714/1434526393
Data de vencimento 12/12/2022
Valor a pagar 247,18
 Data de emissão 23/11/2022
 Estado de instalação São Paulo
 Tipo de cliente Não Residencial
 Número da fatura 1595270762-0
 Mês de referência Novembro/2022



AD: 00000000
 Postagem: 29/11/2022
 Vencimento: 12/12/2022



CTCE INDAIATUBA SPI PL49
ASSOCIAÇÃO DE CONVIVÊNCIA DO IDOSO DE
AV BENJAMIN CONSTANT 318
FLANDRIA
17580-000 POMPEIA - SP



0000000000 00000 00008459387 1 0 291122

Seu Demonstrativo de Despesas

Página 1 de 2

RESUMO	VALOR (R\$)
Plano Contratado / Serviços Mensais	
Internet + Serviços Digitais e Técnicos	
VIVO Internet 8 Mega Empresas (142)	61,20
Mensalidade IP Fixo	6,62
Telefone + Serviços Digitais e Técnicos	
Ilimitado Brasil Empresas Especial - Mensalidade Principal (141)	37,07
Ilimitado Brasil Empresas Especial - Mensalidade Adicional (141)	30,00
Serviços	
Serviços Solução TI	107,16
Total	242,05
Ligações	
Ligações Locais Excedentes	0,00
Ligações Nacionais de Longa Distância	0,00
Ligações Locais para Celular (VC1)	0,00
Total	0,00
Serviços Eventuais	
Encargos (Juros/Multa)	5,13
Total	5,13
TOTAL GERAL A PAGAR	247,18

Histórico de consumo

Total utilizado em min:seg
 das faturas com vencimento em:

Tipo de ligação	Outubro	Novembro	Dezembro
Minutos Locais Utilizados	0	12:30	8:00
Lig. Nac. Longa Distância	0	7:30	1:06
Lig. Locais Celular (VC1)	0	2:48	3:38

Vivo Valoriza
 Aproveite os benefícios do Vivo Valoriza no App Meu Vivo

Para informações detalhadas da sua conta
 acesse o aplicativo **Meu Vivo**. O detalhamento
 também está disponível em
www.vivo.com.br/meuvivo e pode ser
 solicitado impresso, de forma permanente ou
 não. Caso ainda tenha dúvidas, ligue para
 nossa Central de Relacionamento no 103 15 ou
 acesse www.vivo.com.br/faleconosco. Pessoas
 com necessidades especiais de fala e audição:
 ligue 142.

Fique de olho! Os e-mails que a Vivo utiliza para
 enviar a Conta Digital são sempre terminados em
 @vivo.com.br. Tenha cuidado com outros remetentes,
 pois eles podem apresentar riscos.
 A falta de pagamento desta fatura implicará no
 cancelamento do serviço.
 Comunicamos que a partir de 31/10/2022 a
 mensalidade do Vivo Tech será reajustada em 7,17%
 com base no IPCA-IBGE. Para mais informações,
 acesse <https://vivo.tl/3yxbaU8> ou ligue 10315.
 Pessoas com necessidades especiais de fala/audição
 ligue 142.

Importante: mantenha o pagamento em dia e evite a suspensão parcial/total dos serviços e a inclusão nos órgãos de proteção do crédito. Para pagamentos após o vencimento serão cobrados encargos de 2% e juros de 1% ao mês em conta futura. O ressarcimento por inoperância é realizado em conformidade com as Resoluções. Para STFC artigo 32º da Resolução Anatel nº 426/2005 para SCM artigo 46º da Resolução Anatel nº 614/2013 e para TV artigo 6º da Resolução 488/2007. Central de Atendimento Anatel: 1331 (Geral), 1332 (Deficientes Auditivos) e www.anatel.gov.br. Recurso de atendimento Vivo, ligue com o protocolo em mãos para 10315 e 142 para pessoas com necessidades especiais de fala/audição.

RECEBEMOS DE (33.169.206/0001-07) EXPRESSO DISTRIBUIDORA DE BEBIDAS LTDA OS PRODUTOS CONSTANTES DA NOTA FISCAL

RECIBIDO AO LADO

DATA DO RECEBIMENTO: _____ CERTIFICAÇÃO E ASSINATURA DO RECEBEDOR: _____

NF-e
Nº: 000169685
SERIE: 4

EXPRESSO DISTRIBUIDORA DE BEBIDAS LTDA
R ASSAD HADDAD, 635
PARQUE DAS INDUSTRIAS

EXPRESSO

17519-700 - MARILIA (SP)
FONE: FAX:
EMAIL: nfeassada@expressodb.com.br
http://www.suapagina.com

DANFE
DOCUMENTO AUXILIAR DA
NOTA FISCAL FLETRÔNICA
0 - ENTRADA
1 - SAÍDA

Nº: 000169685
SÉRIE: 4
Folha: 1/1

CHAVE DE ACESSO
35-2212-33.169.206/0001-07-55-004-000.169.685-132.303.448-4

Consulta de autenticidade no portal nacional da NF-e
www.nfe.fazenda.gov.br/portal ou no site da Sefaz Autorizadora

NATUREZA DE OPERAÇÃO
VENDA C/ SUBST. TRIBUTARIA COBRADA ANTER

INSCRIÇÃO ESTADUAL
438.482.900.112

INSCRIÇÃO ESTADUAL DO SUBST TRIBUTÁRIO

CNPJ
33.169.206/0001-07

PROTÓCOLO DE AUTORIZAÇÃO DE USO
135.221.736.211.104 12/12/2022 14:46:15

DESTINATÁRIO/REMETENTE

NOME/RAZÃO SOCIAL
4370 - ASSOCIACAO CONVIVENCIA DO IDOSO

CNPJ / CPF
57.265.951/0001-00

DATA DA EMISSÃO
12/12/2022

ENDEREÇO
AV BENJAMIN CONSTANTI, 318

BAIRRO/DISTRITO
CENTRO

CEP
17580-000

DATA DA ENTRADA/SAÍDA
12/12/2022

MUNICÍPIO
POMPEIA

FONE/FAX
34523714

UF
SP

IE / RG
ISENTO

HORA DA SAÍDA
14:45:16

LOCAL DE ENTREGA

FATURA/DUPLICATA
000169685-1 - CARTEIRA - 12/12/22 - R\$ 414,00

CÁLCULO DO IMPOSTO

BASE CÁLCULO DO ICMS	0,00	VALOR DO ICMS	0,00	BASE DE CÁLCULO DO ICMS SUBSTITUIÇÃO	0,00	VALOR DO ICMS SUBSTITUIÇÃO	0,00	VALOR TOTAL DOS PRODUTOS	414,00
VALOR DO FRETE	0,00	VALOR DO SEGURO	0,00	DESCONTOS	0,00	OUTRAS DESPESAS ACESSÓRIAS	0,00	VALOR DO IPI	0,00
								VALOR TOTAL DA NOTA FISCAL	414,00

TRANSPORTADOR/VOLUME TRANSPORTADO

RAZÃO SOCIAL
O MESMO 1

FRETE POR CONTA
0 - EMITENTE

CODIGO ANTT

PLACA DO VEICULO

UF

CPF / CNPJ

ENDEREÇO

MUNICIPIO

UF

IE

QUANTIDADE
1

ESPÉCIE

MARCA

NUMERAÇÃO

PESO BRUTO
103,200

PESO LÍQUIDO
0,000

DADOS DO PRODUTO/SERVIÇO

CÓDIGO	DESCRIÇÃO	NCM/SH	CST	CFOP	UNID	QUANTIDADE	VALOR UNITÁRIO	VALOR TOTAL	BASE CALC ICMS	VALOR ICMS	VALOR IPI	ALÍQUOTA		
												ICMS	IPI	
110	AGUA MINERAL LINDOYA 510 ML PET Val Aprox Tributos R\$ 0,00 Fed R\$ 0,00 Est R\$ 0,00 Mun FONTE:IBPT	22011000	060	5405	UN	120	0,7500	90,00			0,00			
93	COCA COLA LATA 350 ML Val Aprox Tributos R\$ 0,00 Fed R\$ 0,00 Est R\$ 0,00 Mun FONTE:IBPT	22021000	060	5405	UN	120	2,7000	324,00			0,00			
AV BENJAMIN CONSTANTI 318 CENTRO POMPEIA SP														

[Handwritten signature in blue ink]

[Stamp: 1 LAIÇADO COM ESTO]

CÁLCULO DO ISSQN

INSCRIÇÃO MUNICIPAL	VALOR TOTAL DOS SERVIÇOS	0,00	BASE DE CÁLCULO DO ISSQN	0,00	VALOR DO ISSQN	0,00
---------------------	--------------------------	------	--------------------------	------	----------------	------

DADOS ADICIONAIS

INFORMAÇÕES COMPLEMENTARES

DANFE PARA TODAS AS OPERAÇÕES.
Valor Aprox Tributos R\$ 0,00 - Fed, R\$ 0,00 - Est, R\$ 0,00 - Mun FONTE:IBPT

RESERVADO AO FISCO

RECEBEMOS DE SUPERMERCADO POMPEIA LTDA OS PRODUTOS CONSTANTES NA NOTA FISCAL INDICADA AO LADO

NF-e
Nº 75299
SÉRIE: 1

DATA DE RECEBIMENTO

IDENTIFICAÇÃO E ASSINATURA DO RECEBEDOR



SUPERMERCADO POMPEIA LTDA
RUA JOSE DE AGUIAR MORAES, 209 CENTRO
POMPEIA - SP
CEP: 17580000
FONE: 1434050800

DANFE
DOCUMENTO AUXILIAR
DE NOTA FISCAL
ELETRÔNICA

0 - ENTRADA
1 - SAÍDA **1**

Nº 75299
SÉRIE 1
FOLHA 2
PÁGINA 1 DE 2

CONTROLE DO FISCO



CHAVE DE ACESSO

35221202794165000108550010000752991000369778

Consulta de autenticidade no portal nacional da NF-e
www.nfe.fazenda.gov.br/portal ou no site da Sefaz
Autorizadora.

PROTOCOLO DE AUTORIZAÇÃO DE USO

135221751373029 - 14/12/2022 12:46:54

NATUREZA DA OPERAÇÃO
VENDA BASE EMISSAO DE REG. NA ECF

INSCRIÇÃO ESTADUAL
548001785118

INSCRIÇÃO ESTADUAL DE SUBST.

CNPJ / CPF

02.794.165/0001-08

DESTINATÁRIO / REMETENTE

NOME / RAZÃO SOCIAL
ASSOCIACAO DE CONVIVENCIA DOS IDOSOS

CNPJ / CPF

57.265.951/0001-00

DATA EMISSÃO
14/12/2022

ENDEREÇO
BENJAMIN CONSTANT, 318

BAIRRO / DISTRITO
FLANDRIA

CEP

17580000

DATA ENTRADA / SAÍDA
14/12/2022

MUNICÍPIO
POMPEIA

FONE / FAX
1111111111

UF
SP

INSCRIÇÃO ESTADUAL

HORA ENTRADA / SAÍDA
12:37

FATURA / DUPLICATA

CALCULO DO IMPOSTO

BASE DE CALCULO DO ICMS	VALOR DO ICMS	BASE DE CALCULO DO ICMS SUBST.	VALOR DO ICMS SUBST.	VALOR TOTAL DOS PRODUTOS
158,08	20,44	0,00	0,00	426,66
VALOR DO FRETE	VALOR DO SEGURO	DESCONTO	OUTRAS DESPESAS ACESSÓRIAS	VALOR TOTAL DO IPI
0,00	0,00	0,00	0,00	0,00
				VALOR TOTAL DA NOTA
				426,66

TRANSPORTADOR / VOLUMES TRANSPORTADOS

NOME / RAZÃO SOCIAL	FRETE POR CONTA	CÓDIGO ANTT	PLACA DO VEICULO	UF	CNPJ / CPF
	Sem Cobrança				
ENDEREÇO	MUNICÍPIO			UF	INSCRIÇÃO ESTADUAL
QUANTIDADE	ESPÉCIE	MARCA	NUMERAÇÃO	PESO BRUTO	PESO LIQUIDO
80					

DADOS DOS PRODUTOS / SERVIÇOS

CÓDIGO	DESCRIÇÃO DOS PRODUTOS / SERVIÇOS	NCM/SH	CST	CFOP	UNID	QUANT.	VALOR UNITÁRIO	DESC	VALOR TOTAL	VALOR LÍQUIDO	BASE CÁLCULO		VALOR		ALÍQUOTA		
											ICMS	ICMS ST	ICMS	ICMS ST	IPI	ICMS	IPI
202456	VINAGRE CASTELO ALCOOL 750ML	22090000	000	5929	UN	2	2,9800	0,00	5,96	5,96	5,96	0,00	0,42	0,00	0,00	7,00	0,0
203528	UVA PASSA PTA D PEPE S/SEM.200G	08062000	000	5929	UN	1	8,1900	0,00	8,19	8,19	8,19	0,00	1,47	0,00	0,00	18,00	0,0
000846	ROT MARMITEX 12 550G	21069090	000	5929	UN	1	14,9800	0,00	14,98	14,98	14,98	0,00	1,99	0,00	0,00	13,30	0,0
200456	AZEITONA D.PEPE FAT.SC 120G	20057000	060	5929	UN	1	5,4500	0,00	5,45	5,45	0,00	0,00	0,00	0,00	0,00	0,00	0,0
201181	GUARD PAPEL MAXIM 23X22 50UN	48183000	060	5929	UN	5	1,7900	0,00	8,95	8,95	0,00	0,00	0,00	0,00	0,00	0,00	0,0
203772	FEIJO CARIOCA PEDRETTI 1KG	07133399	040	5929	UN	1	9,8000	0,00	9,80	9,80	0,00	0,00	0,00	0,00	0,00	4,14	0,0
200586	FAR.MAND.DEUSA BIJU 1KG	11062000	000	5929	UN	2	11,4000	0,00	22,80	22,80	22,80	0,00	0,94	0,00	0,00	0,00	0,0
205309	CALDO PO SAZON COSTELA 32,5G	21041011	000	5929	UN	1	1,9600	0,00	1,96	1,96	1,96	0,00	0,35	0,00	0,00	0,00	0,0
204661	CHIMICHURRI SIAMAR 15G	21039021	060	5929	UN	1	2,4900	0,00	2,49	2,49	0,00	0,00	0,00	0,00	0,00	0,00	0,0
085557	CALDO PO SAZON BACON 32,5G	21041011	000	5929	UN	1	1,9600	0,00	1,96	1,96	1,96	0,00	0,35	0,00	0,00	0,00	0,0
200454	REFRESCO TANG MARACUJA 18G	21069010	000	5929	UN	2	1,2900	0,00	2,58	2,58	2,58	0,00	0,48	0,00	0,00	0,00	0,0
185813	REFRESCO TRINK MORANGO 25G	21069010	000	5929	UN	7	0,9900	0,00	6,93	6,93	6,93	0,00	1,25	0,00	0,00	0,00	0,0
141345	MOLHO TOM.HEINZ TRAD.SC 300G	21032010	060	5929	UN	1	3,2000	0,00	3,20	3,20	0,00	0,00	0,00	0,00	0,00	0,00	0,0
222033	MOLHO TOM.QUERO PARMESG.SC 300G	21032010	060	5929	UN	2	2,1900	0,00	4,38	4,38	0,00	0,00	0,00	0,00	0,00	0,00	0,0
208074	MOLHO TOM.QUERO TRAD.SC 300G	21032010	060	5929	UN	4	1,8500	0,00	7,40	7,40	0,00	0,00	0,00	0,00	0,00	0,00	0,0
204789	CATCHUP QUERO TRAD.400G	21032010	060	5929	UN	1	5,7900	0,00	5,79	5,79	0,00	0,00	0,00	0,00	0,00	0,00	0,0

CALCULO DO ISSQN

INSCRIÇÃO MUNICIPAL	VALOR TOTAL DOS SERVIÇOS	BASE DE CALCULO DO ISSQN	VALOR DO ISSQN

DADOS ADICIONAIS

INFORMAÇÕES COMPLEMENTARES
EMITIDA NOS TERMOS DA PORTARIA CAT NR.108-2015 - CUPOM NR.143835 CHAVE ACESSO:35221202794165000108590000039548263725659186 REF
CUPOM: 143835 - 14-12-2022 - ECF: 100 - DECRETO 82.452-2020 - BASE ST: 0,00 - ICMS ST: 0,00 - VALOR FCP ST: 0,00 - TRIBUTOS APROX: 22,03
(5,18%) FONTE: IBPT

RESERVADO AO FISCO

RECEBEMOS DE UNIVERSO CLEAN HIGIENE E LIMPEZA LTDA OS PRODUTOS / SERVIÇOS CONSTANTES DA NOTA FISCAL INDICADO AO LADO EMISSÃO: 14/12/2022 - DEST. / REM.: ASSOCIACAO DE CONVIVENCIA DO IDOSO DE POMPEIA - VALOR TOTAL: R\$ 561,89		NF-e Nº 000012431 SÉRIE 001
DATA DE RECEBIMENTO	IDENTIFICAÇÃO E ASSINATURA DO RECEBEDOR	

IDENTIFICAÇÃO DO EMITENTE UNIVERSO CLEAN HIGIENE E LIMPEZA LTDA AVENIDA BEJAMIM CONSTANT, N 572 - FLANDRIA - CEP:17582-150 - POMPEIA - SP TEL: (14)3452-3324 www.universoclean.com universoclean@hotmail.com		DANFE DOCUMENTO AUXILIAR DA NOTA FISCAL ELETRÔNICA 0 - ENTRADA 1 - SAÍDA Nº 000012431 fl. 1 / 1 SÉRIE 001			
NATUREZA DE OPERAÇÃO VENDA/VENDA COM SUBS. TRIB.		INSCRIÇÃO ESTADUAL 548015590116		INSCRIÇÃO ESTADUAL DO SUBST. TRIB.	
DESTINATÁRIO / REMETENTE NOME / RAZÃO SOCIAL ASSOCIACAO DE CONVIVENCIA DO IDOSO DE POMPEIA ENDEREÇO AV: BENJAMIM CONSTANT N 318 MUNICÍPIO POMPEIA		CNPJ / CPF 57.265.951/0001-00		DATA DA EMISSÃO 14/12/2022	
BAIRRO / DISTRITO FLANDRIA		CEP 17580-000		DATA SAÍDA / ENTRADA 14/12/2022	
FONE / FAX (14)3452-3714		UF SP		INSCRIÇÃO ESTADUAL	
HORA DA SAÍDA 14:18:00		PROTOCOLO DE AUTORIZAÇÃO DE USO 135221752050179 14/12/2022 14:21:29		CNPJ / CPF 16.602.317/0001-38	

CÁLCULO DO IMPOSTO		BASE DE CÁLCULO DO ICMS		VALOR DO ICMS		BASE CÁLC. ICMS SUBST.		VALOR DO ICMS SUBST.		VALOR APROX. DOS TRIBUTOS		VALOR TOTAL DOS PRODUTOS	
		0,00		0,00		0,00		0,00		118,99		561,89	
VALOR DO FRETE		VALOR DO SEGURO		DESCONTO		OUTRAS DESP. ACESS.		VALOR DO IPI		VALOR TOTAL DA NOTA		561,89	
0,00		0,00		0,00		0,00		0,00					

TRANSPORTADOR / VOLUMES TRANSPORTADOS		RAZÃO SOCIAL		FRETE POR CONTA 0 - REMETENTE		CÓDIGO ANTT		PLACA DO VEICULO		UF		CNPJ / CPF	
ENDEREÇO				MUNICÍPIO						UF		INSCRIÇÃO ESTADUAL	
QUANTIDADE		ESPÉCIE		MARCA		NUMERAÇÃO		PESO BRUTO		PESO LÍQUIDO			
6		VOLUMES											

DADOS DO PRODUTO / SERVIÇOS		CÓDIGO DO PROD.		DESCRIÇÃO DO PRODUTO / SERVIÇO		NCM / SH		CSOSN		CFOP		UNID.		QUANT.		VALOR UNITÁRIO		VALOR DESCONTO		VALOR LÍQUIDO		BASE CÁLC. ICMS		VALOR I.C.M.S.		VALOR IPI		ALÍQUOTAS ICMS		IPI	
28		ALGICIDA DE CHOQUE 1L GENCO [7896544403703]		34029031		0500		5405		UN		3		49,90		0,00		149,70		0,00		0,00		0,00		0,00		0,00		0,00	
30		ALGICIDA DE MANUTENCAO 1L GENCO [7896544400061]		38089999		0500		5405		UN		3		29,90		0,00		89,70		0,00		0,00		0,00		0,00		0,00		0,00	
1273		VASSOURA CAPIRA ESPECIAL		34029031		0500		5405		UN		2		34,90		0,00		69,80		0,00		0,00		0,00		0,00		0,00		0,00	
1621		SABAO EM PO BLUE 5KG [7896241900529]		34029031		0500		5405		UN		1		35,90		0,00		35,90		0,00		0,00		0,00		0,00		0,00		0,00	
1625		AGUA SANITARIA RAJJA 2L [7896285310524]		34029031		0500		5405		UN		1		5,20		0,00		5,20		0,00		0,00		0,00		0,00		0,00		0,00	
1909		VASSOURA MULTIUSO S/CABO VERDE BETTANIN [7896509287366]		96039000		0102		5102		UN		2		14,90		0,00		29,80		0,00		0,00		0,00		0,00		0,00		0,00	
3015		PAPEL HIGIENICO ALVEFLOR 100 CELULOSE FS 8X300 M 9 CM [7896325581204]		48181000		0102		5102		UN		1		74,99		0,00		74,99		0,00		0,00		0,00		0,00		0,00		0,00	
3176		PAPEL TOALHA BOBINA ALVEFLOR FIT 24 GR 100% CELULOSE C/6 20X200 [7896325580245]		34029031		0500		5405		UN		1		92,90		0,00		92,90		0,00		0,00		0,00		0,00		0,00		0,00	
3884		DESINFETANTE DINO ANDIROBA 5LT [7896533023213]		38089419		0102		5102		FD		1		13,90		0,00		13,90		0,00		0,00		0,00		0,00		0,00		0,00	

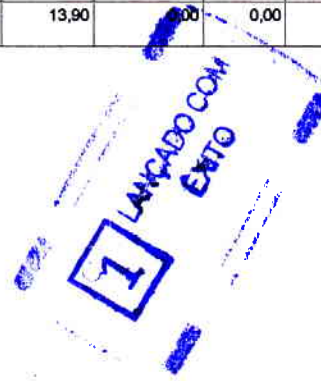

DADOS ADICIONAIS		RESERVADO AO FISCO	
INFORMAÇÕES COMPLEMENTARES [Cod.Cliete.: C-00060] Trib Aprox R\$39,24 Federal/R\$79,75 Estadual Fonte:IBPT			



ATACADÃO S.A.

RUA LUIZ GABALDI FILHO, 50
JARDIM RIVIERA, MARILIA-SP
Fone:(14) 3415-9400

DANFE
DOCUMENTO AUXILIAR
DA NOTA FISCAL
ELETRÔNICA



CHAVE DE ACESSO

3522 1275 3153 3301 4088 5500 1000 3076 5417 5648 8262

Consulta de autenticidade no portal nacional da NF-e
www.nfe.fazenda.gov.br/portal ou no site da Sefaz
Autorizadora

0 - ENTRADA
1 - SAÍDA **1**
Nº 000.307.654
SÉRIE: 1
FOLHA 1 / 1

NATUREZA DA OPERAÇÃO
VND CONSUMO

PROTOCOLO DE AUTORIZAÇÃO DE USO

135221759564251 15/12/2022 14:31:21

INSCRIÇÃO ESTADUAL
438160365118

INSCR. ESTADUAL DO SUBST. TRIBUTARIO

CNPJ

75.315.333/0140-88

DESTINATÁRIO/REMETENTE

NOME/RAZÃO SOCIAL
ASSOC.DE CONV.DOS IDOSOS DE POMPEIA

CNPJ/CPF

57.265.951/0001-00

DATA DA EMISSÃO

15/12/2022

ENDEREÇO
BENJAMIN CONSTANT, S/N - SN

BAIRRO/DISTRITO
CENTRO

CEP

17580-000

DATA DE SAÍDA/ENTRADA

15/12/2022

MUNICÍPIO
POMPEIA

FONE/FAX

(14) 99728-5305

UF

SP

INSCRIÇÃO ESTADUAL

HORA DE SAÍDA

14:33:32

FATURA

CÁLCULO DO IMPOSTO

BASE DE CÁLCULO DE ICMS	VALOR DO ICMS	BASE DE CÁLCULO DE ICMS SUBST.	VALOR DO ICMS SUBST.	VALOR TOTAL DOS PRODUTOS
207,00	11,39	0,00	0,00	640,66
VALOR DO FRETE	VALOR DO SEGURO	DESCONTO	OUTRAS DESPESAS ACESSÓRIAS	VALOR DO IPI
0,00	0,00	0,00	0,00	0,00
				VALOR TOTAL DA NOTA
				640,66

TRANSPORTADOR/VOLUMES TRANSPORTADOS

RAZÃO SOCIAL	FRETE POR CONTA	CÓDIGO ANTT	PLACA DO VEÍCULO	UF	CNPJ/CPF
	Sem Ocorrência				
ENDEREÇO	MUNICÍPIO	UF	INSCRIÇÃO ESTADUAL		
QUANTIDADE	ESPÉCIE	MARCA	NUMERAÇÃO	PESO BRUTO	PESO LÍQUIDO
38	1-DIVERSOS	CUB: 0,161		109,897	109,000

DADOS DO PRODUTO/SERVIÇO

PROD./SERVIÇO	DESCRIÇÃO DO PRODUTO/SERVIÇO	NCM/SH	CST	CFOP	UN. T. UN. C.	QTD. TRIB/ QTD. COM	VLR. UN. TRIB/ VLR. UN. COM	VLR. TOTAL	BC. ICMS/ BC. ICMS ST	VL ICMS/ VL ICMS ST	VLR. IPI	ALIQ. ICMS	ALIQ. IPI
25654	RF.LINGUICA CARNE SUINA NOBRE PCT 1 X 1 5KG Valor Aprox. Tributos:	16010000	060	5405	PCT	3,000	64,00000	192,00	0,00	0,00	0,00	0,00	0,00
						(31,45%)	Fonte:IBPT		RS 102,15	ICMS-ST-RET-ANT : RS 5,40			
3823	REF.KUAT GUARANA PET GFA 1 X 1 2L Valor Aprox. Tributos:	22021000	060	5405	GFA	18,000	4,99000	89,82	0,00	0,00	0,00	0,00	0,00
						(32,76%)	Fonte:IBPT		RS 103,65	ICMS-ST-RET-ANT : RS 1,77			
65723	REF.COCA-COLA PET UND 1 X 1 2,5L Valor Aprox. Tributos:	22021000	060	5405	UND	16,000	9,49000	151,84	0,00	0,00	0,00	0,00	0,00
						(32,76%)	Fonte:IBPT		RS 147,12	ICMS-ST-RET-ANI : RS 0,84			
49794	RF.COXINHA ASA FGO C.VALE IQF CXA 1 X 15 1KG Valor Aprox. Tributos:	02071400	000	5102	UND	15,000	13,80000	207,00	207,00	11,39	0,00	5,50	0,00
							207,00000		0,00	0,00			
						(31,45%)	Fonte:IBPT						

LOCAL RETIRADA: CNPJ: 75.315.333/0140-88



CÁLCULO DO ISSQN

INSCRIÇÃO MUNICIPAL	VALOR TOTAL DOS SERVIÇOS	BASE DE CÁLCULO DO ISSQN	VALOR DO ISSQN
	0,00	0,00	0,00

DADOS ADICIONAIS

INFORMAÇÕES COMPLEMENTARES
140 NR.PEDIDO:216275-1 A VISTA PEDIDO CLIENTE :
-DINHEIRO-HORA: 14:30
1350-FERNANDA CCN SILVA
TOT.APROX.TRIBUTOS:RS 204,65 (31,94%) Fonte:IBPT
VLR TOT FATURA: 640,66

RESERVADO AO FISCO

Recebemos

Em, 15/12/2022

Fernanda

DATA DE RECEBIMENTO

IDENTIFICAÇÃO E ASSINATURA DO RECEBEDOR



SUPERMERCADO POMPEIA LTDA
 RUA JOSE DE AGUIAR MORAES, 209 CENTRO
 POMPEIA - SP
 CEP: 17580000
 FONE: 1434050800

DANFE
 DOCUMENTO AUXILIAR
 DE NOTA FISCAL
 ELETRÔNICA

0 - ENTRADA
 1 - SAÍDA **1**

Nº 75373
 SÉRIE 1
 FOLHA 1
 PAGINA 1 DE 1

CONTROLE DO FISCO



CHAVE DE ACESSO

35221202794165000108550010000753731000371011

Consulta de autenticidade no portal nacional da NF-e
 www.nfe.fazenda.gov.br/portal ou no site da Sefaz
 Autorizadora.

NATUREZA DA OPERAÇÃO

VENDA BASE EMISSAO DE REG. NA ECF

PROTOCOLO DE AUTORIZAÇÃO DE USO

135221785549511 - 20/12/2022 10:15:09

INSCRIÇÃO ESTADUAL

548001785118

INSCRIÇÃO ESTADUAL DE SUBST.

CNPJ / CPF

02.794.165/0001-08

DESTINATÁRIO / REMETENTE

NOME / RAZÃO SOCIAL

ASSOCIACAO DE CONVIVENCIA DOS IDOSOS

CNPJ / CPF

57.265.951/0001-00

DATA EMISSÃO

20/12/2022

ENDEREÇO

BENJAMIN CONSTANT, 318

BAIRRO / DISTRITO

FLANDRIA

CEP

17580000

DATA ENTRADA / SAÍDA

20/12/2022

MUNICÍPIO

POMPEIA

FONE / FAX

1111111111

UF

SP

INSCRIÇÃO ESTADUAL

HORA ENTRADA / SAÍDA

10:05

FATURA / DUPLICATA

CALCULO DO IMPOSTO

BASE DE CALCULO DO ICMS

6,45

VALOR DO ICMS

1,16

BASE DE CALCULO DO ICMS SUBST.

0,00

VALOR DO ICMS SUBST.

0,00

VALOR TOTAL DOS PRODUTOS

132,77

VALOR DO FRETE

0,00

VALOR DO SEGURO

0,00

DESCONTO

0,00

OUTRAS DESPESAS ACESSÓRIAS

0,00

VALOR TOTAL DO IPI

0,00

VALOR TOTAL DA NOTA

132,77

TRANSPORTADOR / VOLUMES TRANSPORTADOS

NOME / RAZÃO SOCIAL

FRETE POR CONTA

Sem Cobrança

CÓDIGO ANTT

PLACA DO VEICULO

UF

CNPJ / CPF

ENDEREÇO

MUNICÍPIO

UF

INSCRIÇÃO ESTADUAL

QUANTIDADE

35

ESPÉCIE

MARCA

NUMERAÇÃO

PESO BRUTO

PESO LÍQUIDO

DADOS DO PRODUTOS / SERVIÇOS

CÓDIGO	DESCRIÇÃO DOS PRODUTOS / SERVIÇOS	NCM/SH	CST	CFOP	UNID	QUANT.	VALOR UNITÁRIO	DESC	VALOR TOTAL	VALOR LÍQUIDO	BASE CALCULO		VALOR		ALÍQUOTA		
											ICMS	ICMS ST	ICMS	ICMS ST	IPI	ICMS	IPI
072830	LEITE COND.PIRACANJUBA TP 395G	04029900	080	5929	UN0001	14	5,4800	0,00	76,72	76,72	0,00	0,00	0,00	0,00	0,00	0,00	0,00
204496	REFRESCO TANG MORANGO 18G	21089010	000	5929	UN0001	3	1,2900	0,00	3,87	3,87	3,87	0,00	0,70	0,00	0,00	18,00	0,00
203183	REFRESCO TANG MANGA 18G	21089010	000	5929	UN0001	1	1,2900	0,00	1,29	1,29	1,29	0,00	0,23	0,00	0,00	18,00	0,00
175920	REFRESCO TANG LAR.DOCINHA 18G	21089010	000	5929	UN0001	1	1,2900	0,00	1,29	1,29	1,29	0,00	0,23	0,00	0,00	18,00	0,00
080750	CR.DE LEITE PIRACANJUBA TP 200G	04015021	080	5929	UN0001	16	3,1000	0,00	49,60	49,60	0,00	0,00	0,00	0,00	0,00	0,00	0,00

LAÇADO COM ESTE

CALCULO DO ISSQN

INSCRIÇÃO MUNICIPAL

VALOR TOTAL DOS SERVIÇOS

BASE DE CALCULO DO ISSQN

VALOR DO ISSQN

DADOS ADICIONAIS

INFORMAÇÕES COMPLEMENTARES

EMITIDA NOS TERMOS DA PORTARIA CAT NR 108-2015 - CUPOM NR.100401 CHAVE ACESSO:3522120279418500010859000036906393495004030 REF CUPOM: 100401 - 15-12-2022 - ECF: 103 - BASE ST: 0,00 - ICMS ST: 0,00 - VALOR FCP ST: 0,00 - TRIBUTOS APROX: 6,42 (4,84%) FONTE: IBPT

RESERVADO AO FISCO



Associação de Convivência do Idoso de Pompéia

Avenida Benjamim Constant, 318 - Fone (14) 452-5422 - Bairro Flândria - Pompéia - Estado de São Paulo

Fundada em 14/08/91 - CNPJ 57.265.951/0001-00

PARECER DO CONSELHO FISCAL

Os membros do CONSELHO FISCAL da ASSOCIAÇÃO DE CONVIVÊNCIA DOS IDOSOS DE POMPÉIA, tendo examinado as contas e documentos referente a verba recebida no mês de DEZEMBRO DE 2.022 da PREFEITURA MUNICIPAL DE POMPÉIA, conforme processo, PLANO DE AÇÃO 2.022, atestam a exatidão de sua aplicação total nesta competência, no valor de R\$ 2.423,06 (dois mil, quatrocentos e vinte e três reais e seis centavos)

Por ser verdade, datam e firmam o presente parecer.

Pompéia, S. Paulo, em 25 de JANEIRO DE 2.023

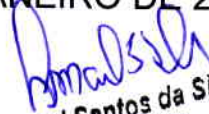
Ismael Santos da Silva
CONTADOR
CRC 1 SP 199.899/0 2
CPF 117.494.618-09



Maria Luzinete de Lina

R.G: 6.365.323, C.P.F: 099.432.618-11

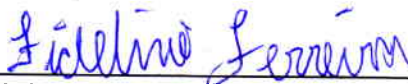

Fidelino Ferreira, Brasileiro

R.G: 6.273.333, C.P.F: 796.767.588-68

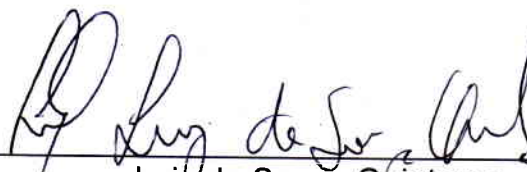

Luiz de Souza Quintero

R.G: 11.057.155-1c C.P.F: 826.711.178-68